

Laura Therese Harth

SS'18 • Einführung in das Nachhaltigkeitsmanagement Übung 2  
 Rückläufer = 21 • Formular w\_U-BA-D • Umfrage-Typ "Übung"



Globalwerte

2. Planung und Darstellung



3. Umgang mit den Studierenden



4. Interessantheit und Relevanz



Legende

Fragetext

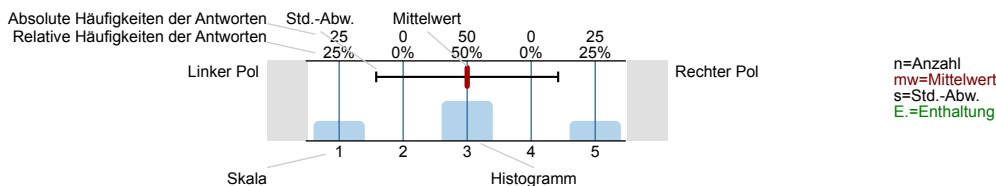

1. Globale Veranstaltungsbeurteilung

1.1) Welche Note geben Sie der Veranstaltung insgesamt?

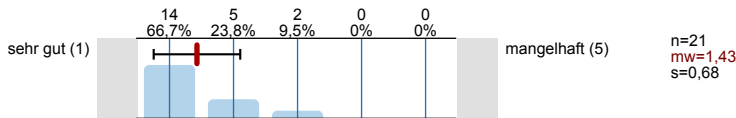

1.2) Ich habe in der Veranstaltung gelernt

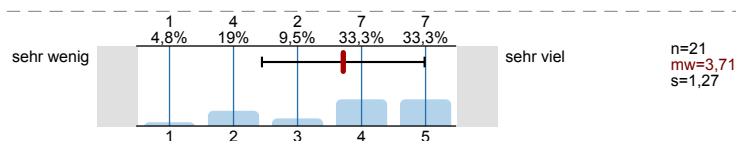

2. Planung und Darstellung

2.1) Die Übung verläuft nach einer klaren Gliederung

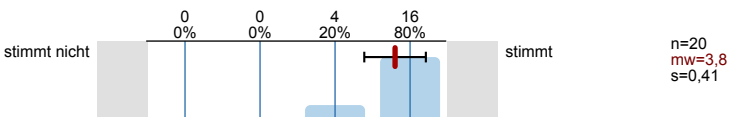

2.2) Der Inhalt ist an klar definierten Lernzielen orientiert

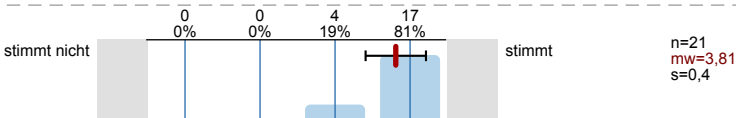

2.3) Die Übung ist gut auf die Vorlesung abgestimmt

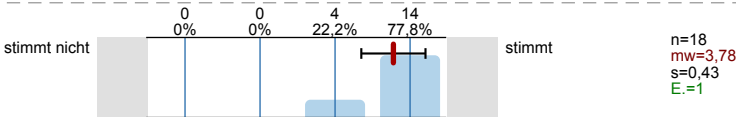

2.4) Der Dozent/die Dozentin zeichnet sich durch eine sehr gute Wissensvermittlung aus

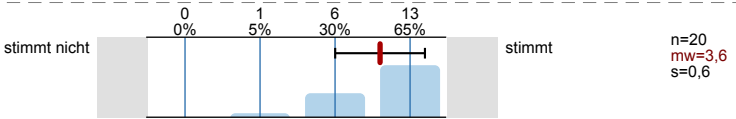

2.5) Die Wissensvermittlung wird durch Lernmaterial (z. B. Folien, Skripte, StudOn-Angebot) sehr gut unterstützt

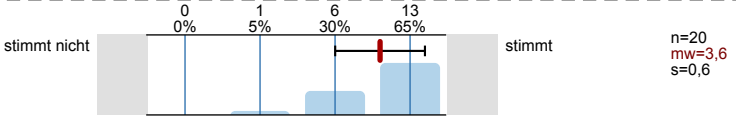

3. Umgang mit den Studierenden

3.1) Der Dozent/die Dozentin verhält sich den Studierenden gegenüber freundlich und aufgeschlossen

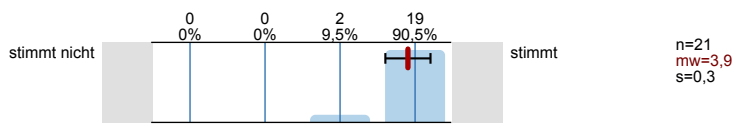

3.2) Der Dozent/die Dozentin motiviert zu Fragen und geht detailliert darauf ein

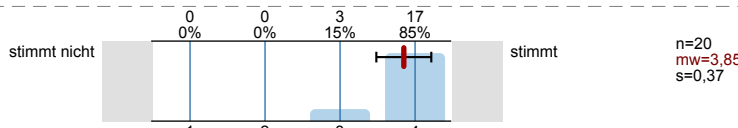

3.3) Die Studierenden werden außerhalb der Lehrveranstaltung gut betreut (persönlich, elektronisch)

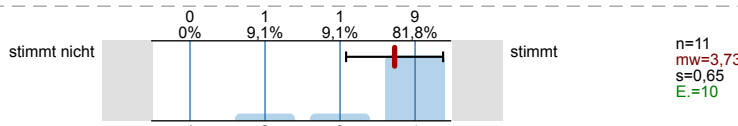

3.4) Gute/schlechte Betreuung (siehe Frage 3.3), weil...

~~Sie~~ Sie antwortet schnell und gut auf E-mails

immer zu erreichen & hilfsbereit

sehr nett ~~zu~~ !

4. Interessantheit und Relevanz

4.1) Der Dozent/die Dozentin gestaltet die Veranstaltung interessant

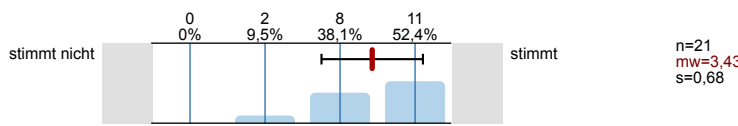

4.2) Der Dozent/die Dozentin verdeutlicht die Verwendbarkeit und den Nutzen des behandelten Stoffes

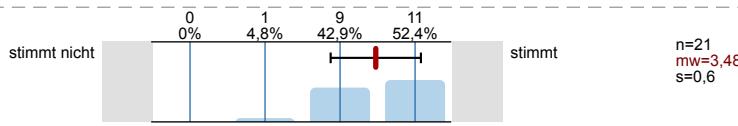

4.3) Der Dozent/die Dozentin stellt Beziehungen zur Forschung her (z.B. Methoden, Entwicklungen, Projekte, Ergebnisse)

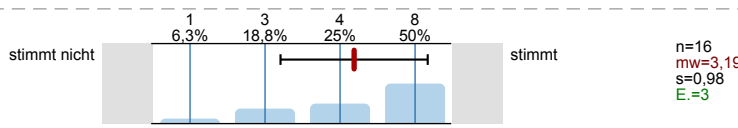

4.4) Der Dozent/die Dozentin stellt Beziehungen zur Praxis her (Beispiele, Gastvorträge etc.)

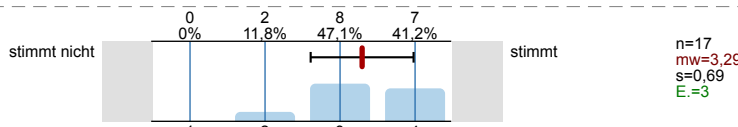

5. Schwierigkeit und Umfang

5.1) Der Schwierigkeitsgrad der Veranstaltung ist

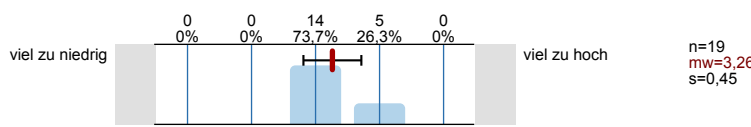

5.2) Der Stoffumfang der Veranstaltung ist

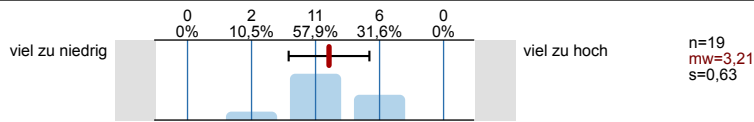

5.3) Das Tempo der Veranstaltung ist

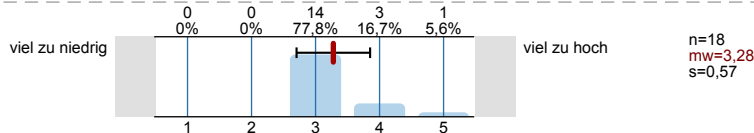

5.4) Das Vorwissen, das in der Veranstaltung vorausgesetzt wird, ist

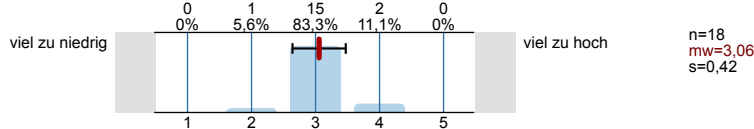

## 6. Selbststudium

6.1) Wie viele Stunden wendeten Sie bisher durchschnittlich für das Selbststudium dieser Lehrveranstaltung pro Woche auf?

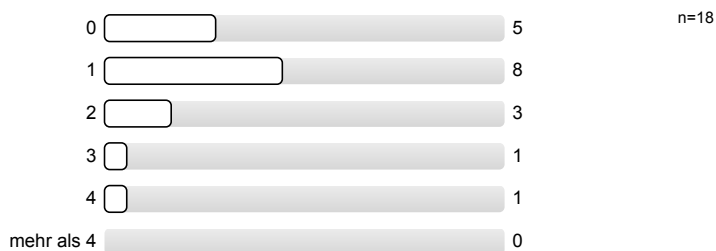

## 7. Soziodemografische Daten und Hintergrundvariablen

7.1) Welchen Lernstil bevorzugen Sie?

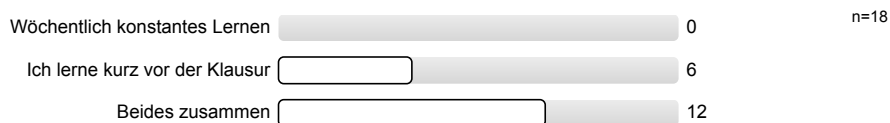

7.2) Das Thema der Veranstaltung ist interessant

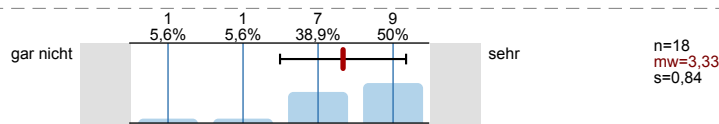

7.3) Wie oft haben Sie gefehlt?

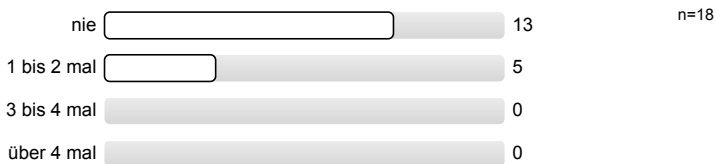

7.4) Studiengang

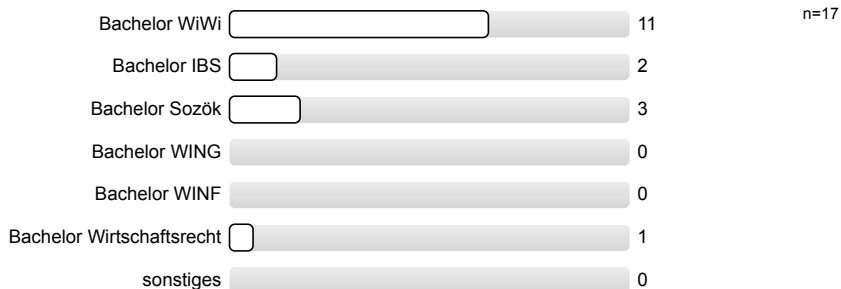

7.5) Welche Rolle spielt diese Veranstaltung in Ihrem Studium?



7.6) Semesteranzahl

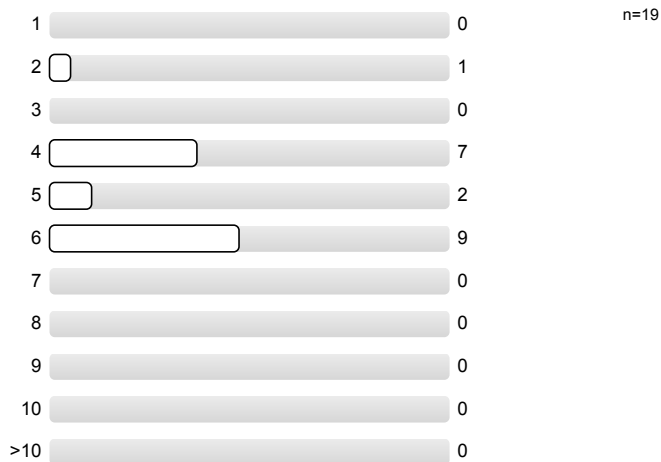

8. Abschließende Fragen

8.1) Was ist besonders gut an der Veranstaltung?

Dozentin motiviert zur Mitarbeit!; freundlich, erklärt gut, gibt weitere Beispiele

Kein stumpfes Abschreiben der Lösung durch das Hochladen  
 → fördert Mitarbeit  
 Außerdem ist Laura sehr sympathisch

Die Mitarbeitskomponente, Laura ist ebenfalls sehr gut und zeichnet sich durch top Moderation aus

K.A



TOP Veranstaltung, in allem!

8.2) Was ist schlecht an der Veranstaltung? Warum?

Übungsfolien bitte besser an Ausdruck anpassen, man ~~es~~ verliert sich schnell

K.A

---

8.3) Welche Verbesserungsvorschläge haben Sie? Was könnte aus anderen Veranstaltungen übertragen werden?

K.A

# Profillinie

Teilbereich: LVE FB WiWi  
 Name der/des Lehrenden: Laura Therese Harth  
 Titel der Lehrveranstaltung: Einführung in das Nachhaltigkeitsmanagement Übung 2  
 (Name der Umfrage)

Verwendete Werte in der Profillinie: Mittelwert

## 1. Globale Veranstaltungsbeurteilung

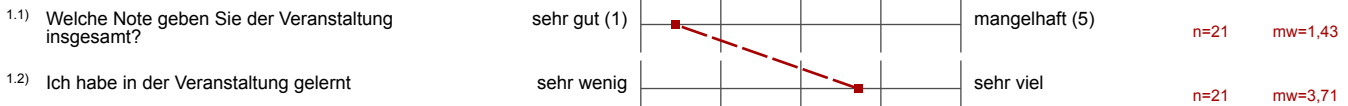

## 2. Planung und Darstellung

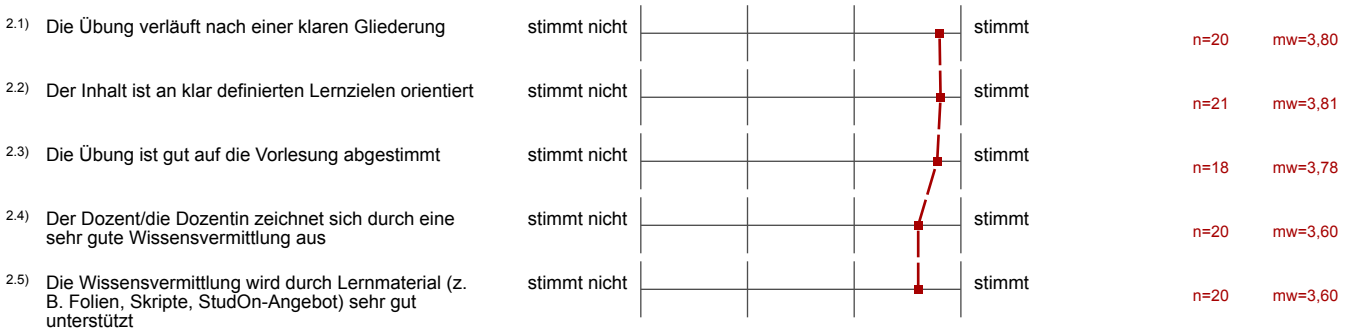

## 3. Umgang mit den Studierenden

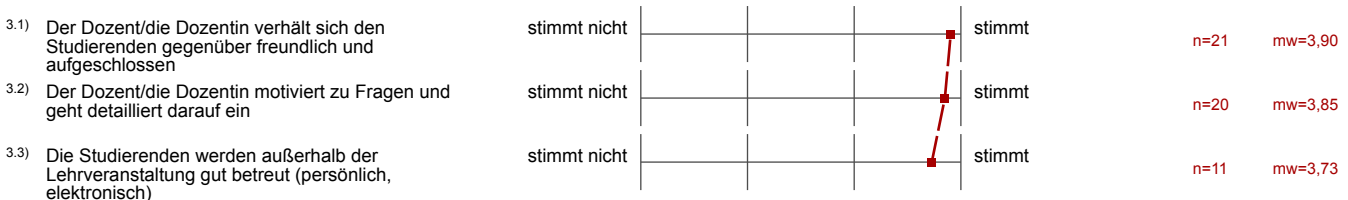

## 4. Interessantheit und Relevanz



## 5. Schwierigkeit und Umfang



5.2) Der Stoffumfang der Veranstaltung ist	viel zu niedrig  ----- ----- ----- ----- -----  viel zu hoch 	n=19    mw=3,21
5.3) Das Tempo der Veranstaltung ist	viel zu niedrig  ----- ----- ----- ----- -----  viel zu hoch 	n=18    mw=3,28
5.4) Das Vorwissen, das in der Veranstaltung vorausgesetzt wird, ist	viel zu niedrig  ----- ----- ----- ----- -----  viel zu hoch 	n=18    mw=3,06

## 7. Soziodemografische Daten und Hintergrundvariablen

7.2) Das Thema der Veranstaltung ist interessant	gar nicht  ----- ----- ----- -----  sehr 	n=18    mw=3,33
--	--	-----------------