



FRIEDRICH-ALEXANDER
UNIVERSITÄT
ERLANGEN-NÜRNBERG

FACHBEREICH WIRTSCHAFTS-
WISSENSCHAFTEN

Universität Erlangen-Nürnberg • Postfach 3931 • 90020 Nürnberg

Herr
Prof. Dr. Markus Beckmann und Dr. Dimitar Zvezdov

persönlich/vertraulich

Der Studiendekan

Prof. Dr. Karl Wilbers

Lange Gasse 20, 90403 Nürnberg
Raum 4.164

Telefon +49 911 5302-322

Fax +49 911 5302-354

wiwi-studiendekan@fau.de

www.wiso.fau.de

Auswertungsbericht Lehrveranstaltungsevaluation zur Veranstaltung Abschlussarbeitsseminar

Sehr geehrter Herr Prof. Dr. Markus Beckmann und Dr. Dimitar Zvezdov,

anbei erhalten Sie die Ergebnisse der automatisierten Auswertung der
Lehrveranstaltungsevaluation im Sommersemester 2017 zur Veranstaltung:

Abschlussarbeitsseminar

Für die Ergebnisse aller Items werden je nach Fragetyp die Anzahl und Verteilung der Antworten, der Mittelwert, der Median sowie die Standardabweichung angegeben. Anschließend werden die Antworten auf die offenen Fragen aufgelistet.

Bei Veranstaltungen mit einem Rücklauf von weniger als acht Fragebögen werden die offenen Antworten manuell anonymisiert (keine Darstellung der handschriftlichen Angaben). Falls dies bei Ihrer Veranstaltung der Fall ist, achten Sie bitte bei der Interpretation Ihrer Ergebnisse auf die verringerte Aussagekraft der statistischen Auswertungen.

Auf der letzten Seite des Auswertungsberichts ist eine Profillinie dargestellt, die den Mittelwert zu den Skalafragen zeichnet. Diese eignet sich zur Präsentation der Ergebnisse in der Lehrveranstaltung sowie zur Veröffentlichung der Ergebnisse im StudOn-Ordner zur Lehrveranstaltung (sofern vorhanden).

Gerne nehmen wir Ihre Verbesserungsvorschläge und Kommentierungen zum Verfahren auf.

Vielen Dank für Ihre Teilnahme an der Lehrveranstaltungsevaluation.

Mit freundlichen Grüßen

Prof. Dr. Karl Wilbers

HAUSANSCHRIFT
Lange Gasse 20
90403 Nürnberg

TELEFON
+49 911 5302-322
Telefax
+49 911 5302-354

INTERNET
www.wirtschaftspädagogik.de
www.wipaed.wiso.uni-erlangen.de

BANKVERBINDUNG
Staatsbank Landshut
Bayerische Landesbank München
Konto 30 127 92 80 (BLZ 700 500 00)

Prof. Dr. Markus Beckmann und Dr. Dimitar Zvezdov



Abschlussarbeitsseminar
Erfasste Fragebögen = 15

Globalwerte

Globalindikator

1. Planung und Darstellung

2. Umgang mit den Studierenden

3. Kompetenzentwicklung

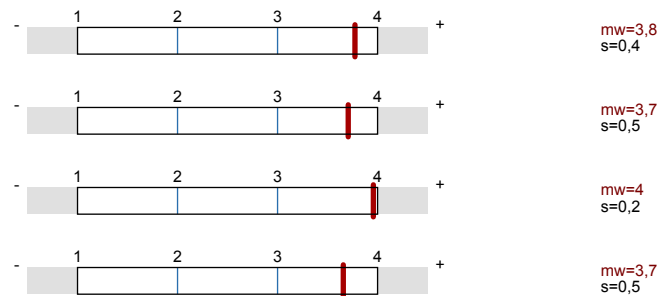

Legende

Fragestext

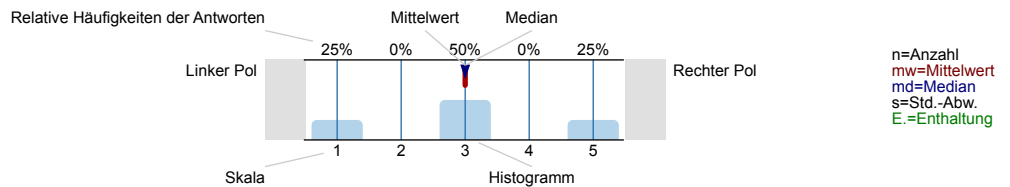

1. Planung und Darstellung

1.1) Das Seminar verläuft nach einer klaren Gliederung

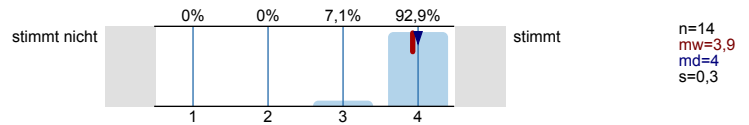

1.2) Der Inhalt ist an klar definierten Lernzielen orientiert

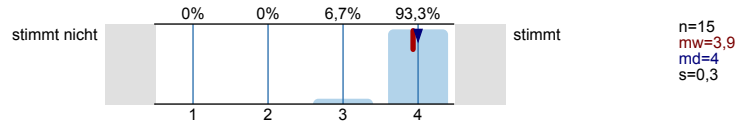

1.3) Es werden Beziehungen zu anderen Lehrveranstaltungen hergestellt

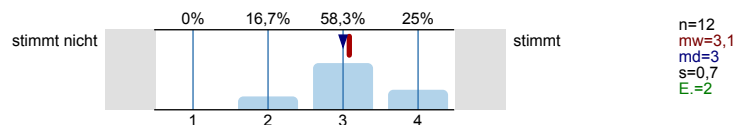

1.4) Es werden Beziehungen zur Forschung hergestellt (z.B. Methoden, Entwicklungen, Projekte, Ergebnisse)

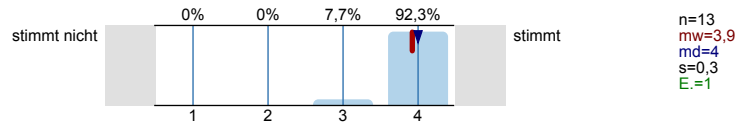

1.5) Der Dozent/ die Dozentin stellt Beziehungen zur Praxis her (Beispiele, Gastvorträge, etc.)

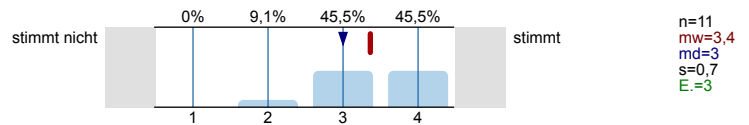

1.6) Das Seminar ist eine gute Mischung aus Wissensvermittlung und Diskussion

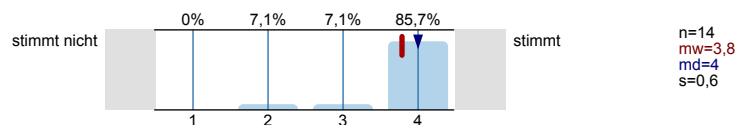

1.7) Die Wissensvermittlung wird durch Lernmaterial (z.B. Folien, Skripte, StudOn-Angebot) sehr gut unterstützt

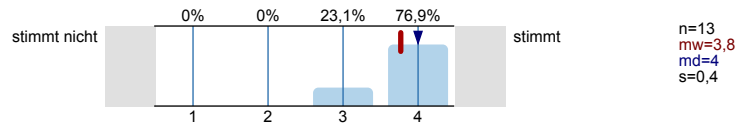

2. Umgang mit den Studierenden

2.1) Der Dozent/ die Dozentin verhält sich den Studierenden gegenüber freundlich und aufgeschlossen

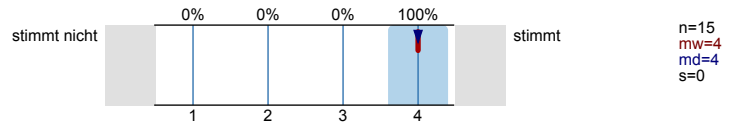

2.2) Der Dozent/ die Dozentin motiviert zu Fragen und geht detailliert darauf ein

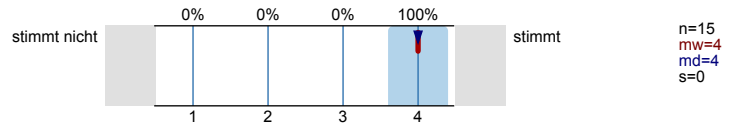

2.3) Die Studierenden werden außerhalb der Lehrveranstaltung gut betreut (persönlich, elektronisch)

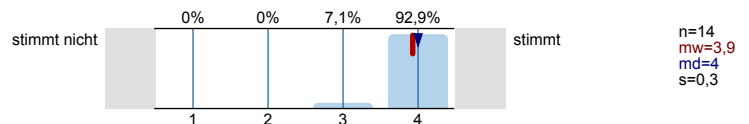

2.4) Gute/ schlechte Betreuung (siehe Frage 2.3), weil...

*schnelle Antwort,
super Unterstützung*

sehr gutes Eingehen auf Fragen. Alle Betreuer nehmen sich viel Zeit für Probleme/Fragen (im Seminar / Email)

5/7

2.5) Der Dozent/ die Dozentin unterstützt die Studierenden eingehend bei der Eigenleistung

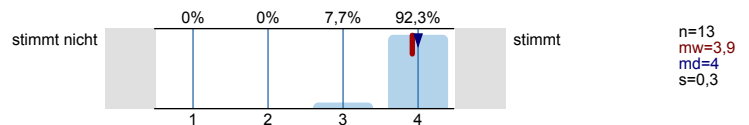

2.6) Der Dozent/ die Dozentin gibt angemessenes Feedback

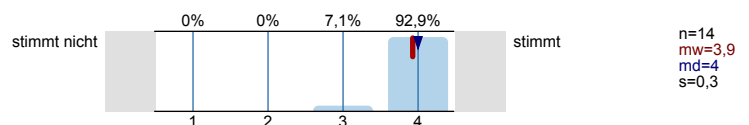

3. Kompetenzentwicklung

In folgenden Aspekten hat das Seminar zu meiner Kompetenzentwicklung beigetragen:

3.1) Fachkompetenz (z. B. Spezialwissen, fachliche Problemlösemethoden)

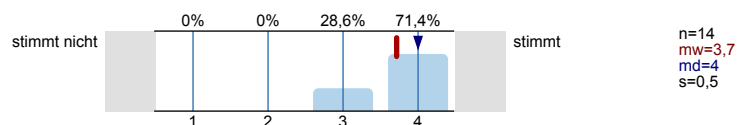

3.2) Sozialkompetenz (z. B. im Fachkontext eigene Positionen entwickeln, begründen und verständlich darstellen)

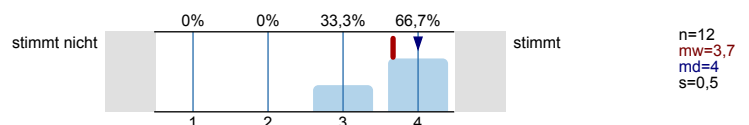

3.3) Personalkompetenz (z. B. realistisches Bild über mich entwickeln & Konsequenzen ziehen)

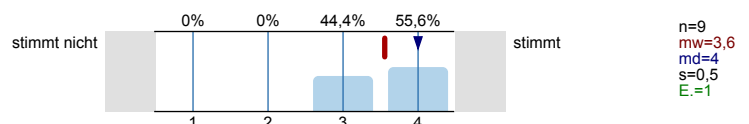

4. Schwierigkeit und Umfang

4.1) Der Schwierigkeitsgrad der Veranstaltung ist

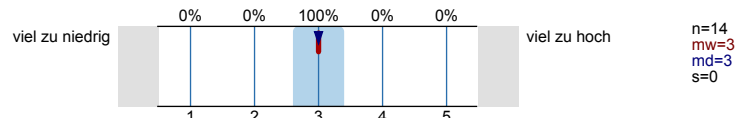

4.2) Der Stoffumfang der Veranstaltung ist

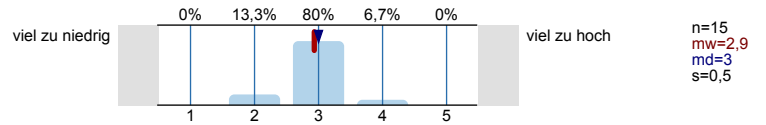

4.3) Das Tempo der Veranstaltung ist

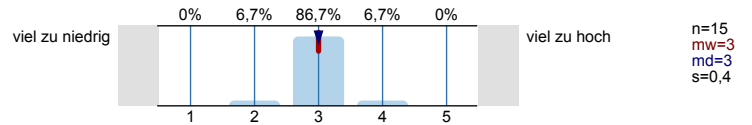

4.4) Das Vorwissen, das in der Veranstaltung vorausgesetzt wird, ist

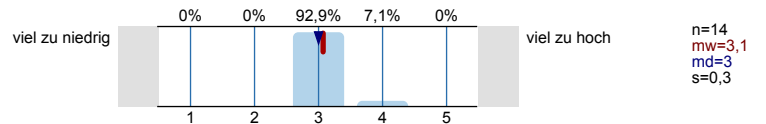

5. Selbststudium

Selbststudium ist der gesamte Arbeitsaufwand, der außerhalb der Präsenzveranstaltung/en stattfindet, z.B. Vor- und Nachbereitungszeit, Literaturrecherche, Vorbereitung von Präsentationen

5.1) Wie viele Stunden wendeten Sie bisher durchschnittlich für das Selbststudium dieser Lehrveranstaltung pro Woche auf?



6. Globale Veranstaltungsbeurteilung

6.1) Welche Note geben Sie der Veranstaltung insgesamt?

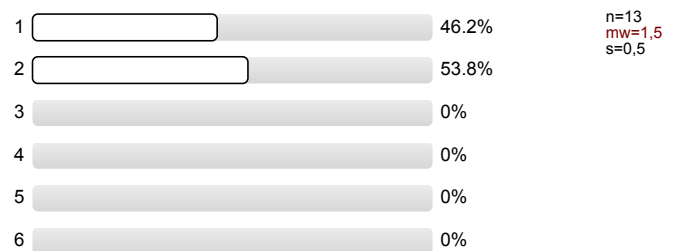

6.2) Ich habe in der Veranstaltung gelernt

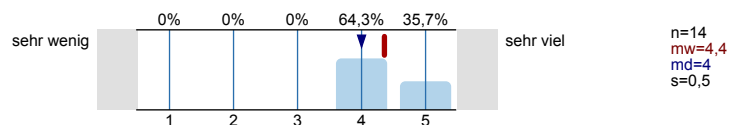

7. Soziodemografische Daten und Hintergrundvariablen

7.1) Welchen Lernstil bevorzugen Sie?

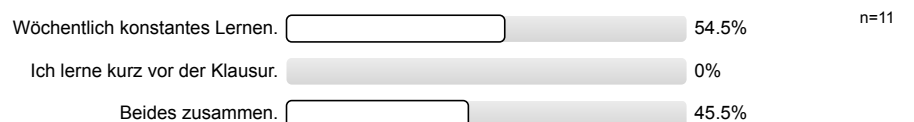

7.2) Das Thema der Veranstaltung ist interessant

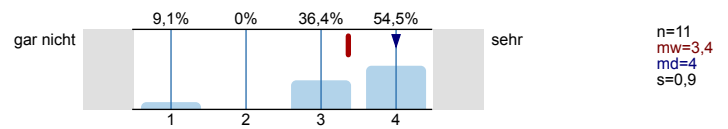

7.3) Wie oft haben Sie gefehlt?

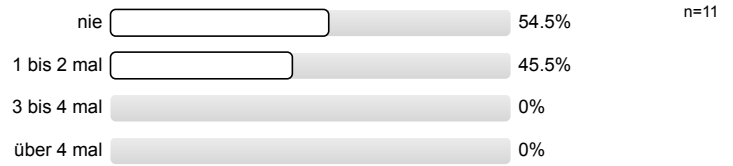

7.4) Studiengang

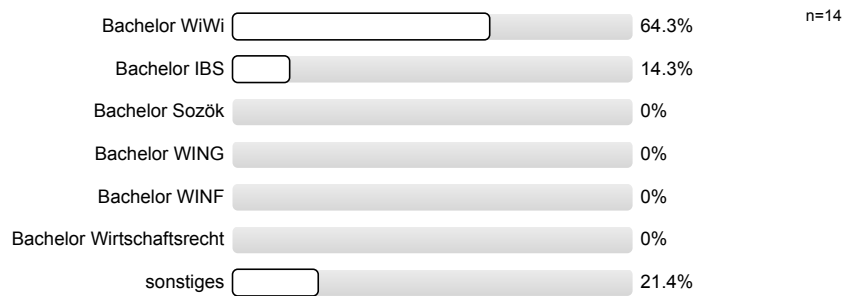

7.5) Welche Rolle spielt diese Veranstaltung in Ihrem Studium?



7.6) Semesteranzahl

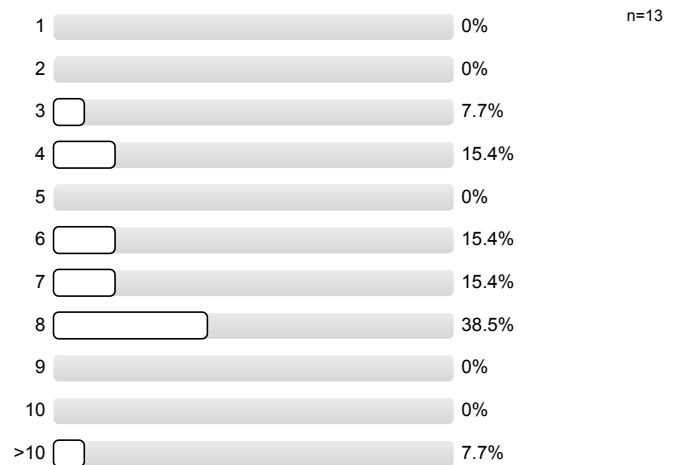

8. Abschließende Fragen

Bitte schreiben Sie deutlich und mit einem dunklen Stift, um die Lesbarkeit auch nach dem Scannen sicherzustellen.

8.1) Was ist besonders gut an der Veranstaltung?

Sehr viel unterstützendes Material.
Super Betreuung

persönliche Betreuung

ALLES SPITZE

Gelegenheit zum Austausch mit anderen Bachelorarbeit - Schreibenden

sehr fachspezifisch, Dozenten gehen detailliert auf Fragen ein!
 sehr offen & freundliche Atmosphäre!

sehr konstruktives feedback
 guter Leitfaden
 klare Struktur

Die Dozenten

Beherrschung, Wissensvermittlung, Umgang mit Studierenden

^{8.2)} Was ist schlecht an der Veranstaltung? Warum?

manchmal lenken die Aufgaben für das Seminar von der eigentlichen Arbeit - nämlich der Bachelorarbeit - ab

die wöchentlichen Hausaufgaben wurden meiner Meinung nach zu wenig besprochen → ich habe falsch angesetzt → im Exposé kam's raus → hätte früher erkannt werden können

8.3) Welche Verbesserungsvorschläge haben Sie? Was könnte aus anderen Veranstaltungen implementiert werden?

wissenschaftliche Arbeit wichtiger schon als Pflicht im Bachelor
nicht erst zur BA

Forschungsrahmen und theoretischer Hintergrund kommen meiner
Meinung nach etwas zu kurz

Zeitmanagement in den ersten Veranstaltungen
verbessern

Thematik "Hausaufgaben" ~~zu~~ überdenken

—
|

Mehr "Student-centered"

Profillinie

Teilbereich: LVE FB WiWi
 Name der/des Lehrenden: Prof. Dr. Markus Beckmann und Dr. Dimitar Zvezdov
 Titel der Lehrveranstaltung: Abschlussarbeitsseminar
 (Name der Umfrage)

Verwendete Werte in der Profillinie: Mittelwert

1. Planung und Darstellung

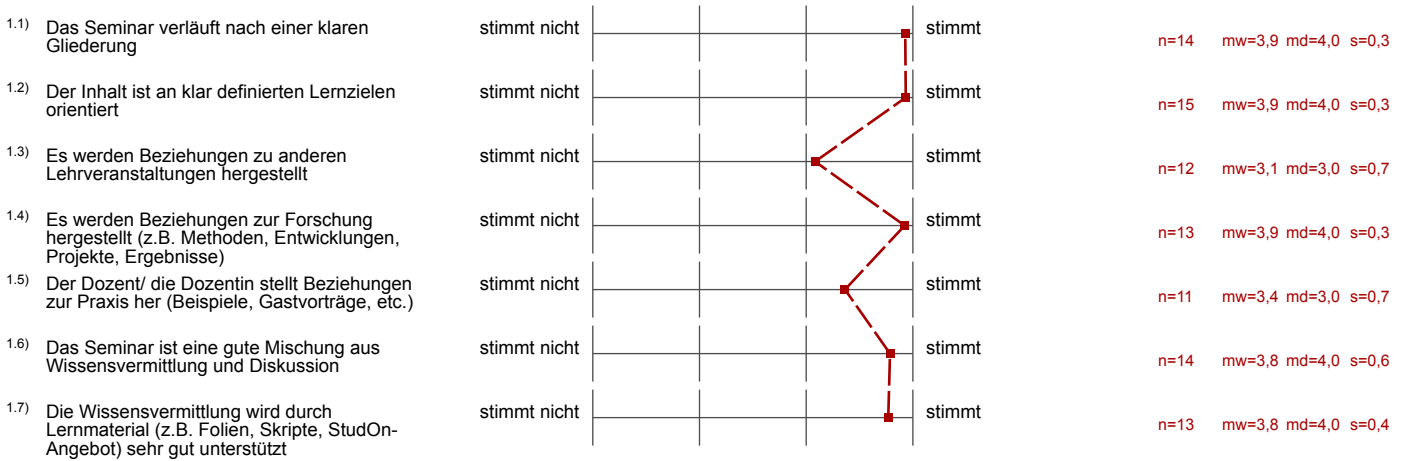

2. Umgang mit den Studierenden



3. Kompetenzentwicklung

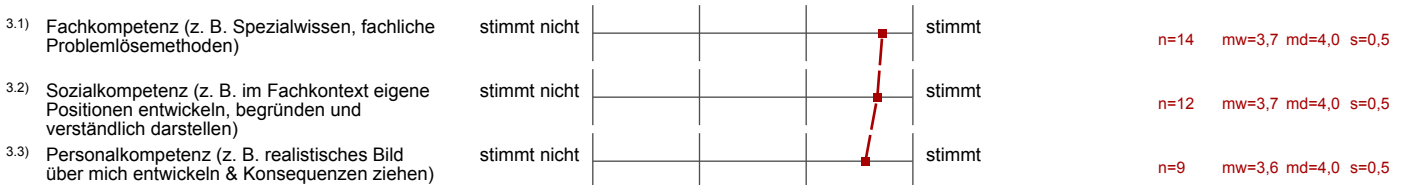

4. Schwierigkeit und Umfang

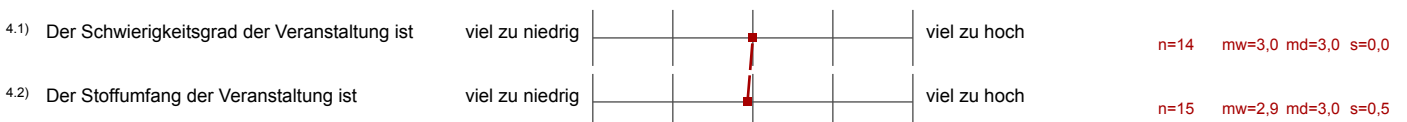

| | | |
|--|--|--------------------------------|
| 4.3) Das Tempo der Veranstaltung ist | viel zu niedrig ----- ----- ----- ----- viel zu hoch | n=15 mw=3,0 md=3,0 s=0,4 |
| 4.4) Das Vorwissen, das in der Veranstaltung vorausgesetzt wird, ist | viel zu niedrig ----- ----- ----- ----- viel zu hoch | n=14 mw=3,1 md=3,0 s=0,3 |

6. Globale Veranstaltungsbeurteilung

| | | |
|--|--|--------------------------------|
| 6.2) Ich habe in der Veranstaltung gelernt | sehr wenig ----- ----- ----- ----- sehr viel | n=14 mw=4,4 md=4,0 s=0,5 |
|--|--|--------------------------------|

7. Soziodemografische Daten und Hintergrundvariablen

| | | |
|--|--|--------------------------------|
| 7.2) Das Thema der Veranstaltung ist interessant | gar nicht ----- ----- ----- ----- sehr | n=11 mw=3,4 md=4,0 s=0,9 |
|--|--|--------------------------------|