



FRIEDRICH-ALEXANDER
UNIVERSITÄT
ERLANGEN-NÜRNBERG

FACHBEREICH WIRTSCHAFTS-
WISSENSCHAFTEN

Universität Erlangen-Nürnberg • Postfach 3931 • 90020 Nürnberg

Herr/Frau
Prof. Dr. Markus Beckmann und Dr. Anica Zeyen

persönlich/vertraulich

Der Studiendekan

Prof. Dr. Karl Wilbers

Lange Gasse 20, 90403 Nürnberg
Raum 4.164

Telefon +49 911 5302-322

Fax +49 911 5302-354

wiwi-studiendekan@fau.de

www.wiso.fau.de

Auswertungsbericht Lehrveranstaltungsevaluation zur Veranstaltung Social Entrepreneurship in Theorie und Praxis mit Live Case Study

Sehr geehrter Herr/Sehr geehrte Frau Prof. Dr. Markus Beckmann und Dr. Anica Zeyen,

anbei erhalten Sie die Ergebnisse der automatisierten Auswertung der Lehrveranstaltungsevaluation im Sommersemester 2017 zur Veranstaltung:

Social Entrepreneurship in Theorie und Praxis mit Live Case Study

Für die Ergebnisse aller Items werden je nach Fragetyp die Anzahl und Verteilung der Antworten, der Mittelwert, der Median sowie die Standardabweichung angegeben. Anschließend werden die Antworten auf die offenen Fragen aufgelistet.

Bei Veranstaltungen mit einem Rücklauf von weniger als acht Fragebögen werden die offenen Antworten manuell anonymisiert (keine Darstellung der handschriftlichen Angaben). Falls dies bei Ihrer Veranstaltung der Fall ist, achten Sie bitte bei der Interpretation Ihrer Ergebnisse auf die verringerte Aussagekraft der statistischen Auswertungen.

Auf der letzten Seite des Auswertungsberichts ist eine Profillinie dargestellt, die den Mittelwert zu den Skalafragen zeichnet. Diese eignet sich zur Präsentation der Ergebnisse in der Lehrveranstaltung sowie zur Veröffentlichung der Ergebnisse im StudOn-Ordner zur Lehrveranstaltung (sofern vorhanden).

Gerne nehmen wir Ihre Verbesserungsvorschläge und Kommentierungen zum Verfahren auf.

Vielen Dank für Ihre Teilnahme an der Lehrveranstaltungsevaluation.

Mit freundlichen Grüßen

Prof. Dr. Karl Wilbers

HAUSANSCHRIFT
Lange Gasse 20
90403 Nürnberg

TELEFON
+49 911 5302-322
Telefax
+49 911 5302-354

INTERNET
www.wirtschaftspädagogik.de
www.wipaed.wiso.uni-erlangen.de

BANKVERBINDUNG
Staatsbank Landshut
Bayerische Landesbank München
Konto 30 127 92 80 (BLZ 700 500 00)

Prof. Dr. Markus Beckmann und Dr. Anica Zeyen

Social Entrepreneurship in Theorie und Praxis mit Live Case Study



Globalwerte

Globalindikator

1. Planung und Darstellung

2. Umgang mit den Studierenden

3. Kompetenzentwicklung

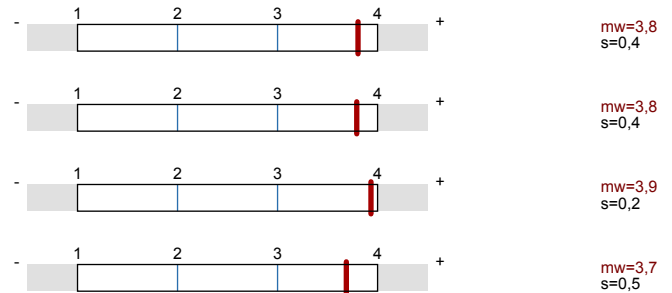

Legende

Fragetext

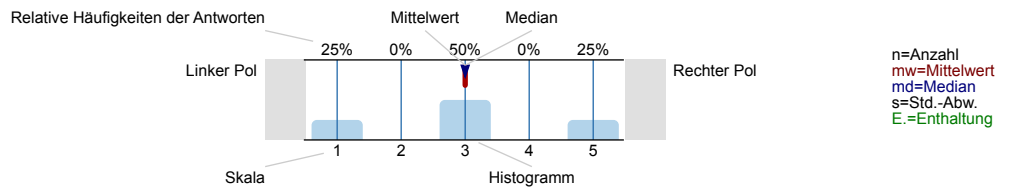

1. Planung und Darstellung

1.1) Das Seminar verläuft nach einer klaren Gliederung

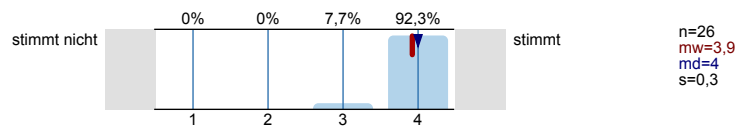

1.2) Der Inhalt ist an klar definierten Lernzielen orientiert

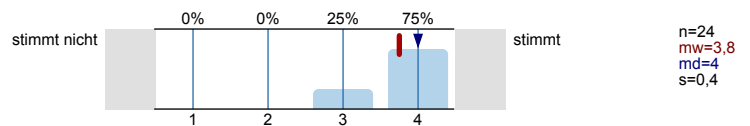

1.3) Es werden Beziehungen zu anderen Lehrveranstaltungen hergestellt

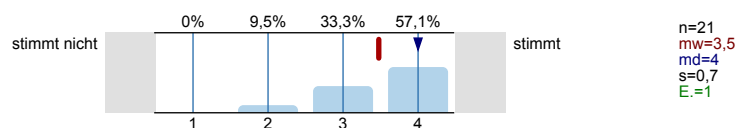

1.4) Es werden Beziehungen zur Forschung hergestellt (z.B. Methoden, Entwicklungen, Projekte, Ergebnisse)

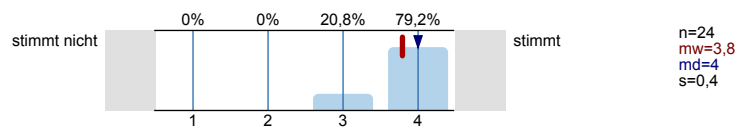

1.5) Der Dozent/ die Dozentin stellt Beziehungen zur Praxis her (Beispiele, Gastvorträge, etc.)

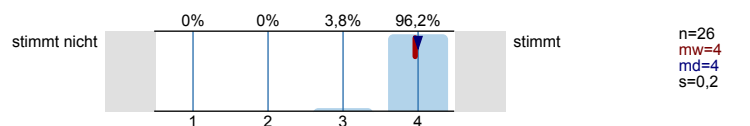

1.6) Das Seminar ist eine gute Mischung aus Wissensvermittlung und Diskussion

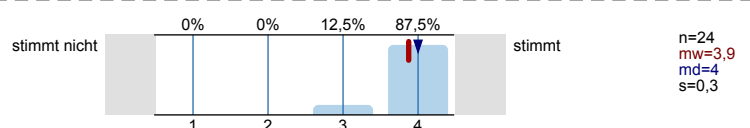

1.7) Die Wissensvermittlung wird durch Lernmaterial (z.B. Folien, Skripte, StudOn-Angebot) sehr gut unterstützt

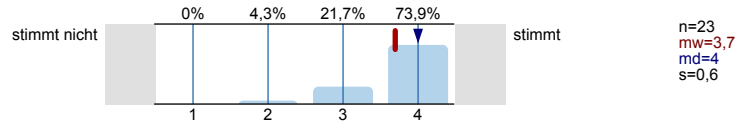

2. Umgang mit den Studierenden

2.1) Der Dozent/ die Dozentin verhält sich den Studierenden gegenüber freundlich und aufgeschlossen

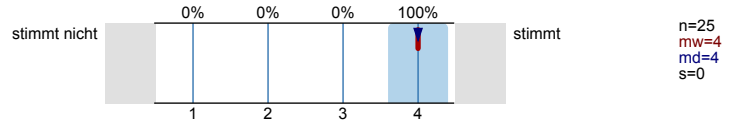

2.2) Der Dozent/ die Dozentin motiviert zu Fragen und geht detailliert darauf ein

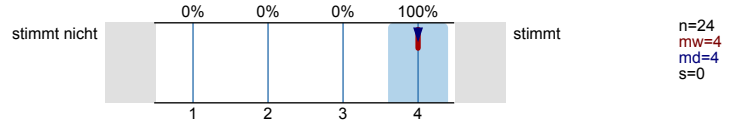

2.3) Die Studierenden werden außerhalb der Lehrveranstaltung gut betreut (persönlich, elektronisch)

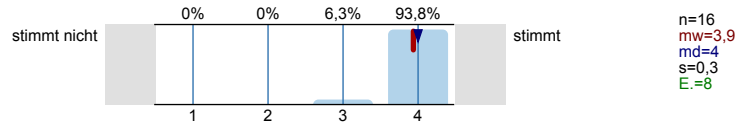

2.4) Gute/ schlechte Betreuung (siehe Frage 2.3), weil...

Sehr nett, aber auch sehr motiviert

Sehr motivierende Dozenten!

k. A.

2.5) Der Dozent/ die Dozentin unterstützt die Studierenden eingehend bei der Eigenleistung

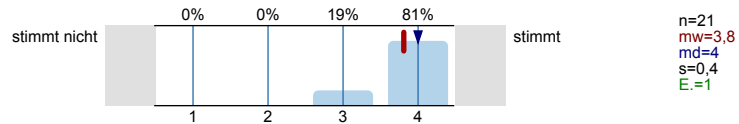

2.6) Der Dozent/ die Dozentin gibt angemessenes Feedback

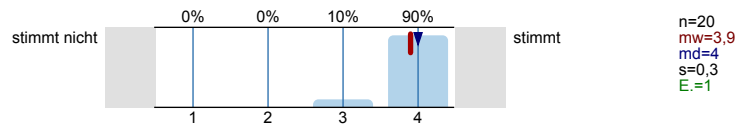

3. Kompetenzentwicklung

In folgenden Aspekten hat das Seminar zu meiner Kompetenzentwicklung beigetragen:

3.1) Fachkompetenz (z. B. Spezialwissen, fachliche Problemlösemethoden)

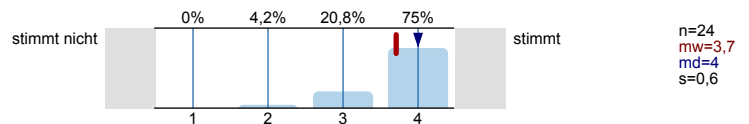

3.2) Sozialkompetenz (z. B. im Fachkontext eigene Positionen entwickeln, begründen und verständlich darstellen)

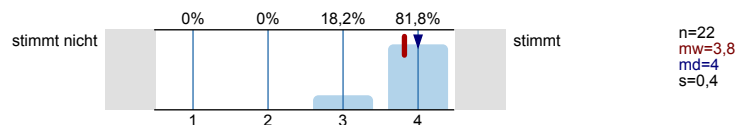

3.3) Personalkompetenz (z. B. realistisches Bild über mich entwickeln & Konsequenzen ziehen)

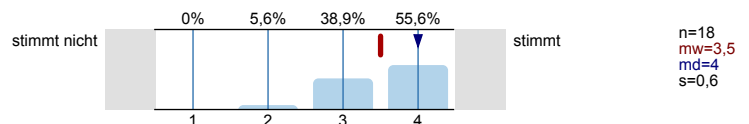

4. Schwierigkeit und Umfang

4.1) Der Schwierigkeitsgrad der Veranstaltung ist

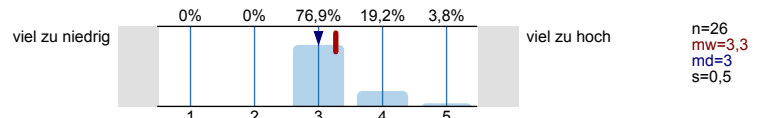

4.2) Der Stoffumfang der Veranstaltung ist

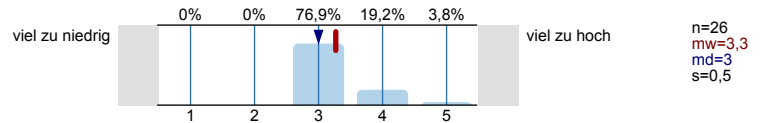

4.3) Das Tempo der Veranstaltung ist

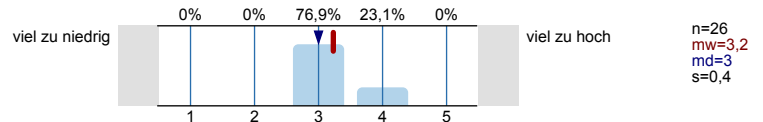

4.4) Das Vorwissen, das in der Veranstaltung vorausgesetzt wird, ist

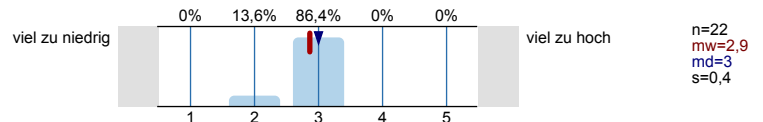

5. Selbststudium

Selbststudium ist der gesamte Arbeitsaufwand, der außerhalb der Präsenzveranstaltung/en stattfindet, z.B. Vor- und Nachbereitungszeit, Literaturrecherche, Vorbereitung von Präsentationen

5.1) Wie viele Stunden wendeten Sie bisher durchschnittlich für das Selbststudium dieser Lehrveranstaltung pro Woche auf?

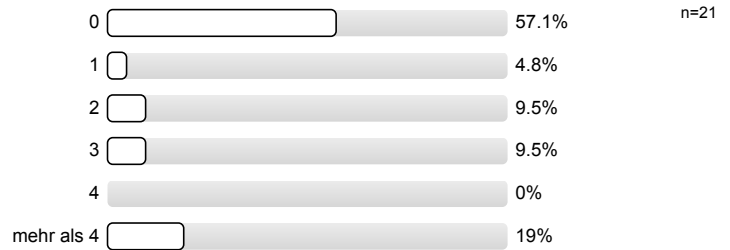

6. Globale Veranstaltungsbeurteilung

6.1) Welche Note geben Sie der Veranstaltung insgesamt?

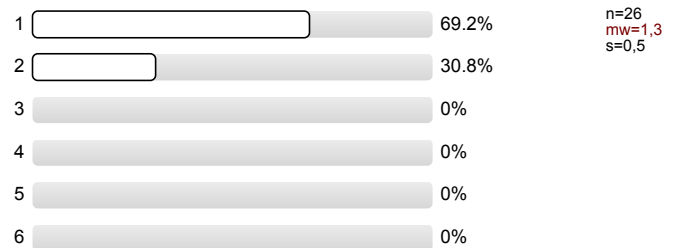

6.2) Ich habe in der Veranstaltung gelernt

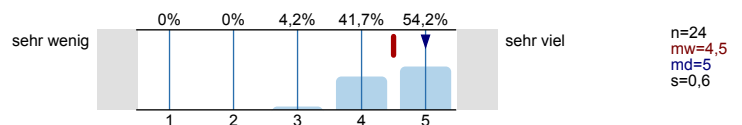

7. Soziodemografische Daten und Hintergrundvariablen

7.1) Welchen Lernstil bevorzugen Sie?



7.2) Das Thema der Veranstaltung ist interessant

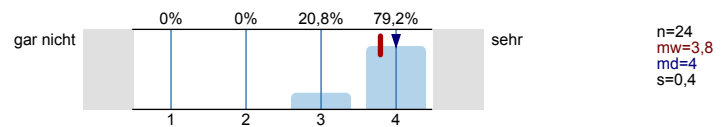

7.3) Wie oft haben Sie gefehlt?

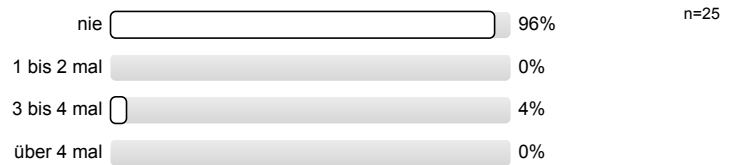

7.4) Studiengang

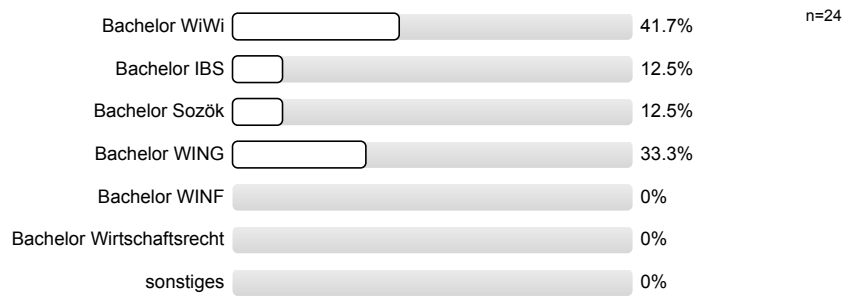

7.5) Welche Rolle spielt diese Veranstaltung in Ihrem Studium?



7.6) Semesteranzahl

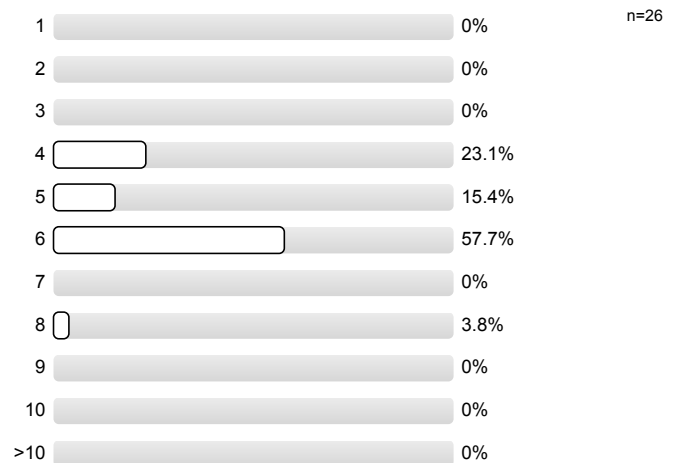

8. Abschließende Fragen

Bitte schreiben Sie deutlich und mit einem dunklen Stift, um die Lesbarkeit auch nach dem Scannen sicherzustellen.

8.1) Was ist besonders gut an der Veranstaltung?

Dozenten und Asses und natürlich das Thema

Dozenten sehr freundlich

6.5. Vortrag, Seminaregröße ist ideal (bitte keine großen Blipps!)
 1,5 Tage Arbeit → 1 Tag beim Praxispartner ist sehr angenehmes Maß

Praxis und Zusammenarbeit in Gruppen

Praxisbezug, gesellschaftliche Probleme lösen

Die Diskussionen

- Praxisbezug
- Zsmh zw. Theorie (BWL) & sozialen Aspekten
- guter Ausgleich zw. Gruppenarbeit / Diskussion und Theorie - Vortrag
- interessantes Thema

Interaktiv

Blockveranstaltung, Thema, Betreuung

Teilnehmerzahl sehr gut; Live Case Study sehr spannend;
 Mix aus Wissensvermittlung, Gruppenarbeit und Diskussion sehr abwechslungsreich und kurzweilig

Die Praxisbezug

Case - Study
Gastvortrag

Die Zusammenarbeit mit Praxispartnern, die Dozenten!

- freundlicher Prof
- keine Vorkenntnisse notwendig
- praxisnah

Toller Praxisbezug

8.2) Was ist schlecht an der Veranstaltung? Warum?

~~wenig~~ wenig Pausen

Nichts!

Der Arbeitsaufwand ist ein bisschen zu hoch

intensive Veranstaltung => bisschen stressig

nichts

8.3) Welche Verbesserungsvorschläge haben Sie? Was könnte aus anderen Veranstaltungen implementiert werden?

✓ weiter so!

weiter so! Bestes Seminar!

keine ☺

Es ist viel Stoff in wenig Zeit und die langen Tage strapazieren die Konzentrationsfähigkeit

Längere Zeit beim Praxisparties

bitte alles so lassen :)

Pizza als Essen und kein Reis

Profillinie

Teilbereich:

LVE FB WiWi

Name der/des Lehrenden: Prof. Dr. Markus Beckmann und Dr. Anica Zeyen

Titel der Lehrveranstaltung: Social Entrepreneurship in Theorie und Praxis mit Live Case Study
(Name der Umfrage)

Verwendete Werte in der Profillinie: Mittelwert

1. Planung und Darstellung

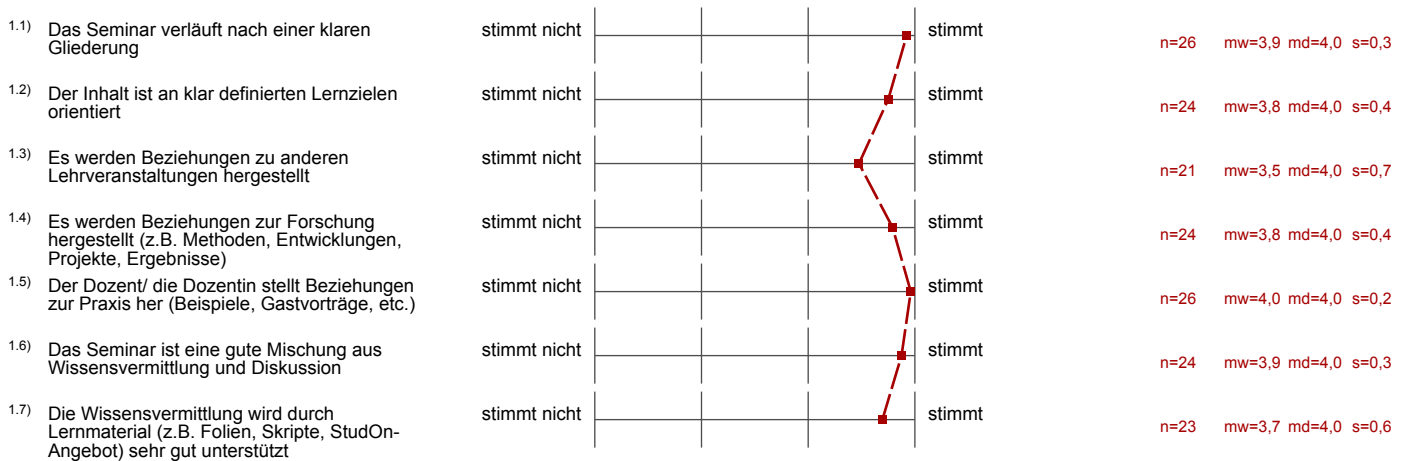

2. Umgang mit den Studierenden



3. Kompetenzentwicklung

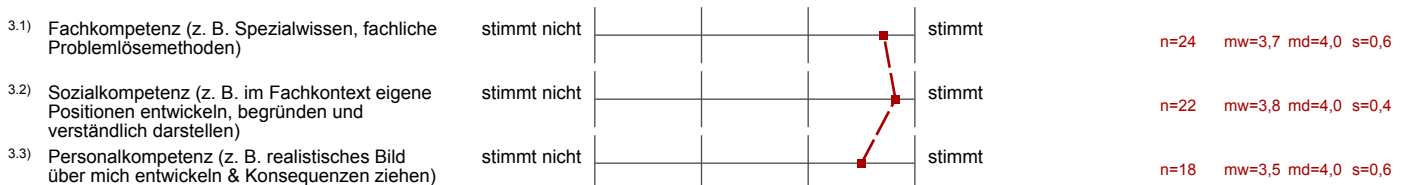

4. Schwierigkeit und Umfang

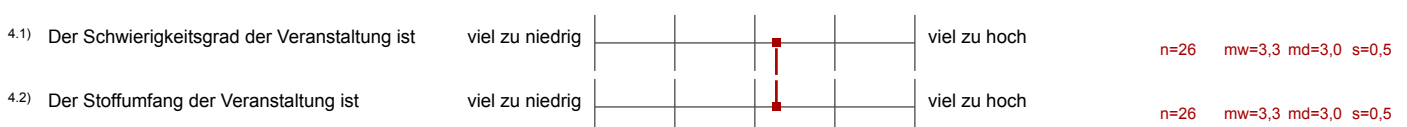

4.3) Das Tempo der Veranstaltung ist	viel zu niedrig ----- ----- ----- ----- ----- viel zu hoch 	n=26 mw=3,2 md=3,0 s=0,4
4.4) Das Vorwissen, das in der Veranstaltung vorausgesetzt wird, ist	viel zu niedrig ----- ----- ----- ----- ----- viel zu hoch 	n=22 mw=2,9 md=3,0 s=0,4

6. Globale Veranstaltungsbeurteilung

6.2) Ich habe in der Veranstaltung gelernt	sehr wenig ----- ----- ----- ----- ----- sehr viel 	n=24 mw=4,5 md=5,0 s=0,6
--	--	--------------------------------

7. Soziodemografische Daten und Hintergrundvariablen

7.2) Das Thema der Veranstaltung ist interessant	gar nicht ----- ----- ----- ----- ----- sehr 	n=24 mw=3,8 md=4,0 s=0,4
--	--	--------------------------------