



FRIEDRICH-ALEXANDER
UNIVERSITÄT
ERLANGEN-NÜRNBERG

FACHBEREICH WIRTSCHAFTS-
WISSENSCHAFTEN

Universität Erlangen-Nürnberg • Postfach 3931 • 90020 Nürnberg

Herr
Dr. Dimitar Zvezdov

persönlich/vertraulich

Der Studiendekan

Prof. Dr. Karl Wilbers

Lange Gasse 20, 90403 Nürnberg
Raum 4.164

Telefon +49 911 5302-322

Fax +49 911 5302-354

wiwi-studiendekan@fau.de

www.wiso.fau.de

Auswertungsbericht Lehrveranstaltungsevaluation zur Veranstaltung Abschlussarbeitenseminar

Sehr geehrter Herr Dr. Zvezdov,

anbei erhalten Sie die Ergebnisse der automatisierten Auswertung der
Lehrveranstaltungsevaluation im Sommersemester 2016 zur Veranstaltung:

Abschlussarbeitenseminar

Für die Ergebnisse aller Items werden je nach Fragetyp die Anzahl und Verteilung der Antworten,
der Mittelwert, der Median sowie die Standardabweichung angegeben. Anschließend werden die
Antworten auf die offenen Fragen aufgelistet.

Bei Veranstaltungen mit einem Rücklauf von weniger als acht Fragebögen werden die offenen
Antworten manuell anonymisiert (keine Darstellung der handschriftlichen Angaben). Falls dies bei
Ihrer Veranstaltung der Fall ist, achten Sie bitte bei der Interpretation Ihrer Ergebnisse auf die
verringerte Aussagekraft der statistischen Auswertungen.

Auf der letzten Seite des Auswertungsberichts ist eine Profillinie dargestellt, die den Mittelwert zu
den Skalafragen zeichnet. Diese eignet sich zur Präsentation der Ergebnisse in der
Lehrveranstaltung sowie zur Veröffentlichung der Ergebnisse im StudOn-Ordner zur
Lehrveranstaltung (sofern vorhanden).

Gerne nehmen wir Ihre Verbesserungsvorschläge und Kommentierungen zum Verfahren auf.

Vielen Dank für Ihre Teilnahme an der Lehrveranstaltungsevaluation.

Mit freundlichen Grüßen

Prof. Dr. Karl Wilbers

HAUSANSCHRIFT
Lange Gasse 20
90403 Nürnberg

TELEFON
+49 911 5302-322
Telefax
+49 911 5302-354

INTERNET
www.wirtschaftspädagogik.de
www.wipaed.wiso.uni-erlangen.de

BANKVERBINDUNG
Staatsbank Landshut
Bayerische Landesbank München
Konto 30 127 92 80 (BLZ 700 500 00)

Dr. Dimitar Zvezdov

Abschlussarbeitenseminar
Erfasste Fragebögen = 22



Globalwerte

Globalindikator

1. Planung und Darstellung



2. Umgang mit den Studierenden



3. Kompetenzentwicklung

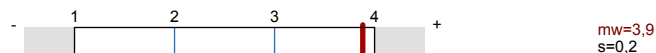

Legende

Fragestext

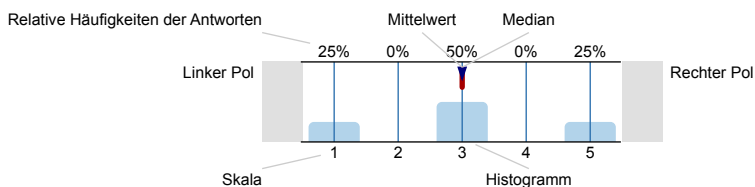

n=Anzahl
mw=Mittelwert
md=Median
s=Std.-Abw.
E.=Enthaltung

1. Planung und Darstellung

1.1) Das Seminar verläuft nach einer klaren Gliederung

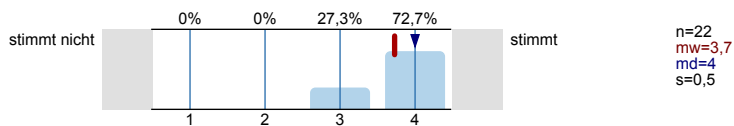

1.2) Der Inhalt ist an klar definierten Lernzielen orientiert

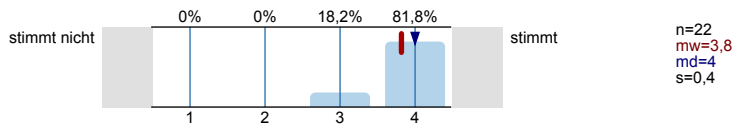

1.3) Es werden Beziehungen zu anderen Lehrveranstaltungen hergestellt

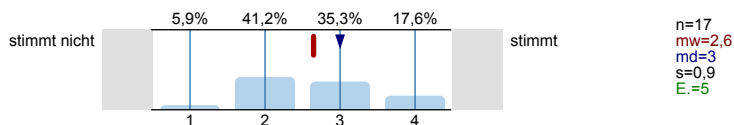

1.4) Es werden Beziehungen zur Forschung hergestellt (z.B. Methoden, Entwicklungen, Projekte, Ergebnisse)

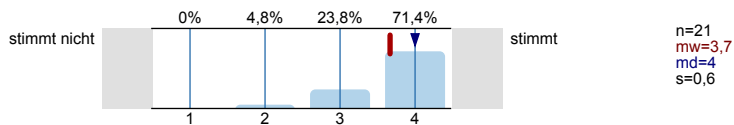

1.5) Der Dozent/ die Dozentin stellt Beziehungen zur Praxis her (Beispiele, Gastvorträge, etc.)

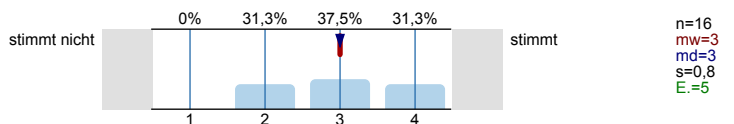

1.6) Das Seminar ist eine gute Mischung aus Wissensvermittlung und Diskussion

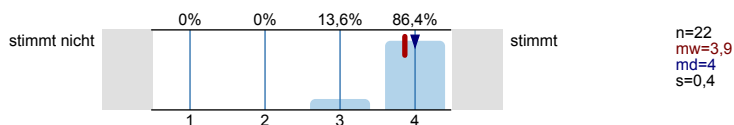

1.7) Die Wissensvermittlung wird durch Lernmaterial (z.B. Folien, Skripte, StudOn-Angebot) sehr gut unterstützt

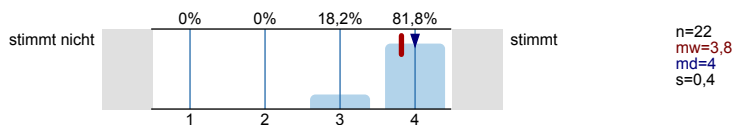

2. Umgang mit den Studierenden

2.1) Der Dozent/ die Dozentin verhält sich den Studierenden gegenüber freundlich und aufgeschlossen

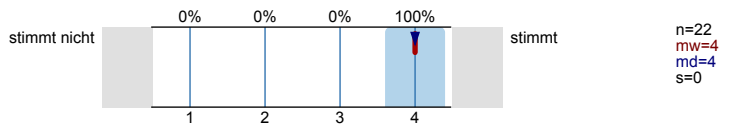

2.2) Der Dozent/ die Dozentin motiviert zu Fragen und geht detailliert darauf ein

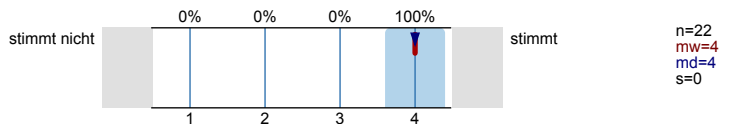

2.3) Die Studierenden werden außerhalb der Lehrveranstaltung gut betreut (persönlich, elektronisch)

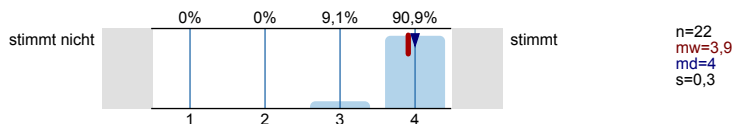

2.4) Gute/ schlechte Betreuung (siehe Frage 2.3), weil...

immer erreichbar

Beste BA Betreuung an der Uni!

schnelle Terminvereinbarung, gute Gespräche + Diskussionen im Seminar / einzelnen Terminen

2.5) Der Dozent/ die Dozentin unterstützt die Studierenden eingehend bei der Eigenleistung

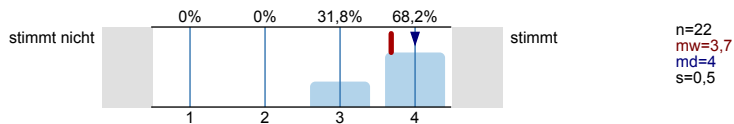

2.6) Der Dozent/ die Dozentin gibt angemessenes Feedback

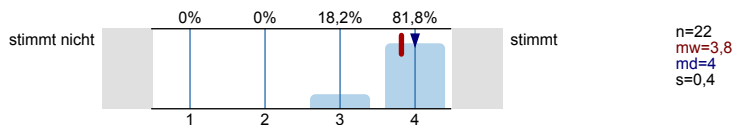

3. Kompetenzentwicklung

In folgenden Aspekten hat das Seminar zu meiner Kompetenzentwicklung beigetragen:

3.1) Fachkompetenz (z. B. Spezialwissen, fachliche Problemlösemethoden)

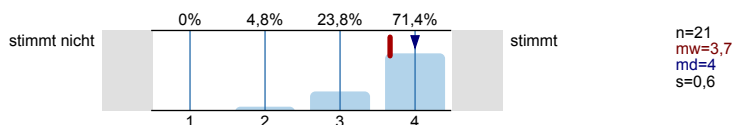

3.2) Sozialkompetenz (z. B. im Fachkontext eigene Positionen entwickeln, begründen und verständlich darstellen)

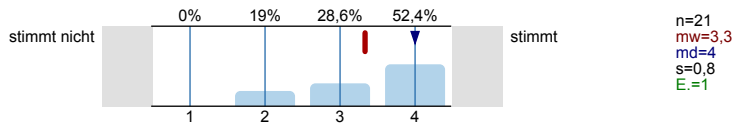

3.3) Personalkompetenz (z. B. realistisches Bild über mich entwickeln & Konsequenzen ziehen)

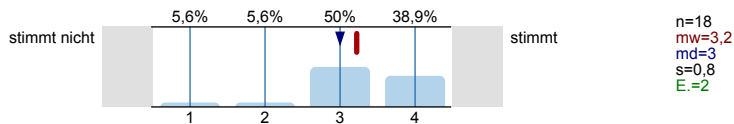

4. Schwierigkeit und Umfang

4.1) Der Schwierigkeitsgrad der Veranstaltung ist

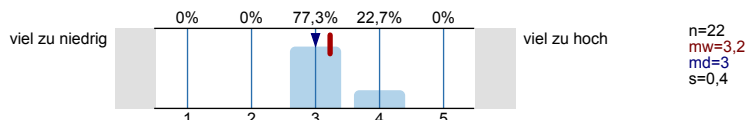

4.2) Der Stoffumfang der Veranstaltung ist

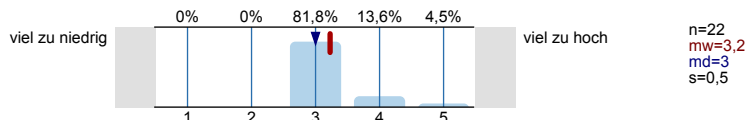

4.3) Das Tempo der Veranstaltung ist

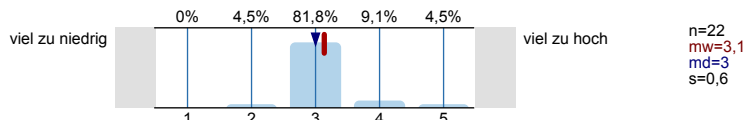

4.4) Das Vorwissen, das in der Veranstaltung vorausgesetzt wird, ist

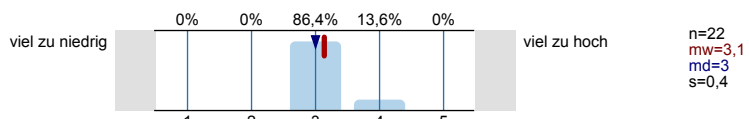

5. Selbststudium

Selbststudium ist der gesamte Arbeitsaufwand, der außerhalb der Präsenzveranstaltung/en stattfindet, z.B. Vor- und Nachbereitungszeit, Literaturrecherche, Vorbereitung von Präsentationen

5.1) Wie viele Stunden wendeten Sie bisher durchschnittlich für das Selbststudium dieser Lehrveranstaltung pro Woche auf?

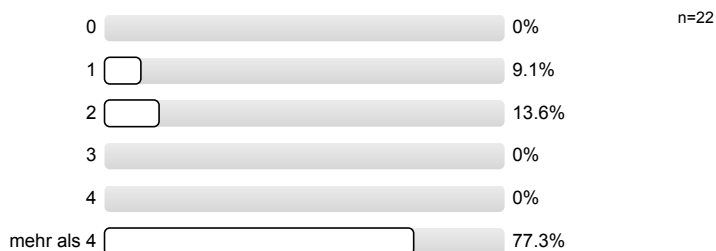

6. Globale Veranstaltungsbeurteilung

6.1) Welche Note geben Sie der Veranstaltung insgesamt?

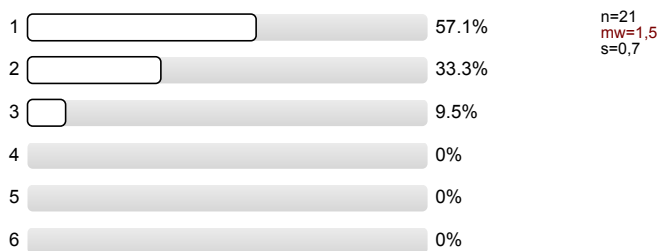

6.2) Ich habe in der Veranstaltung gelernt

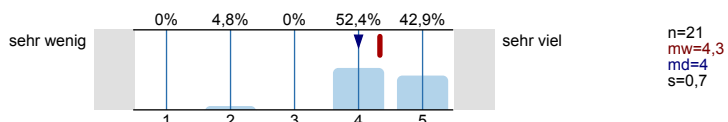

7. Soziodemografische Daten und Hintergrundvariablen

7.1) Welchen Lernstil bevorzugen Sie?



7.2) Das Thema der Veranstaltung ist interessant

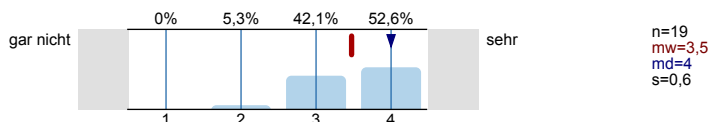

7.3) Wie oft haben Sie gefehlt?

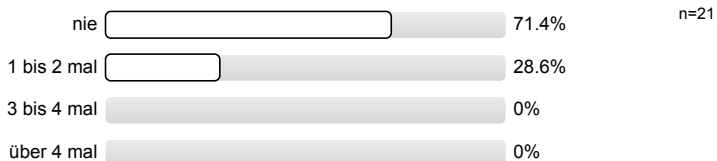

7.4) Studiengang

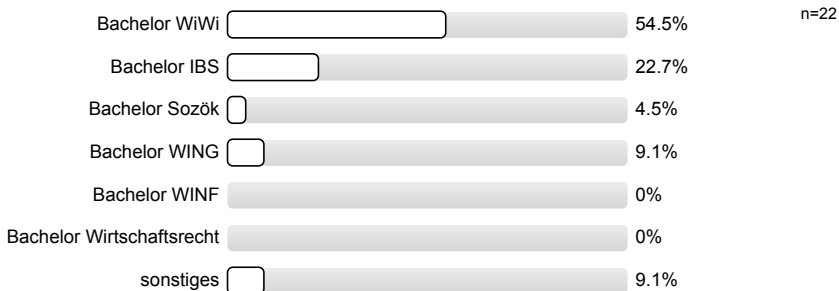

7.5) Welche Rolle spielt diese Veranstaltung in Ihrem Studium?



7.6) Semesteranzahl

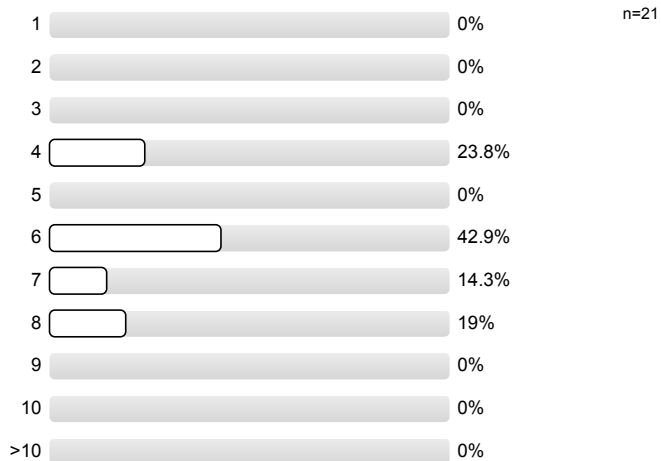

8. Abschließende Fragen

Bitte schreiben Sie deutlich und mit einem dunklen Stift, um die Lesbarkeit auch nach dem Scannen sicherzustellen.

8.1) Was ist besonders gut an der Veranstaltung?

Vermittlung von Methodik-bkenntnissen

Die Wissensvermittlung und die Beantwortung aller Fragen ist sehr gut. Es ist eine gute Unterstützung für die Abschlussarbeit

Begleitung der MA; Feedback von Studierenden; Kontrolle des eigenen Standes

Gute Begleitung und ständige Hilfe
 ↳ viel Wissen bezögl. Vorgehensweise

viel Zeit für Präsentationen & ausführliches Feedback

Anwesenheit aller Betreuer bei Vorträgen
 Diskussion in der Runde

Die Dozenten v. Wissensvermittlung

Tolles offenes Team; Sehr gute Unterstützung

Dozenten sind immer sehr offen und freundlich.

Freundlichkeit, Betreuung ~~und~~

Zwischenpräsentationen sind sinnvoll + hilfreich

- Besprechung Aufbau von Arbeiten
- Inhaltliche Gestaltung Seminar

8.2) Was ist schlecht an der Veranstaltung? Warum?

Das Seminar wirkt bzgl. des Zeitrahmens mehr auf BA als auf MA ausgelegt.

Etwas zu wenig Zeit um theoretische Grundlagen zu besprechen z.B. Methodik Skript

Viele Präsentation, auch wenn man viel ~~darin~~ davon lernen kann

vielen wird zu spät erklärt, z.B. Methodik

zu viele Gruppenarbeiten, wöchentliches Treffen sehr viel

8.3) Welche Verbesserungsvorschläge haben Sie? Was könnte aus anderen Veranstaltungen implementiert werden?

evtl. Blockseminar mit theoret. Grundlagen

Profillinie

Teilbereich: LVE FB WiWi
 Name der/des Lehrenden: Dr. Dimitar Zvezdov
 Titel der Lehrveranstaltung: Abschlussarbeitseminar
 (Name der Umfrage)

Verwendete Werte in der Profillinie: Mittelwert

1. Planung und Darstellung

1.1) Das Seminar verläuft nach einer klaren Gliederung	stimmt nicht		stimmt	n=22 mw=3,7 md=4,0 s=0,5
1.2) Der Inhalt ist an klar definierten Lernzielen orientiert	stimmt nicht		stimmt	n=22 mw=3,8 md=4,0 s=0,4
1.3) Es werden Beziehungen zu anderen Lehrveranstaltungen hergestellt	stimmt nicht		stimmt	n=17 mw=2,6 md=3,0 s=0,9
1.4) Es werden Beziehungen zur Forschung hergestellt (z.B. Methoden, Entwicklungen, Projekte, Ergebnisse)	stimmt nicht		stimmt	n=21 mw=3,7 md=4,0 s=0,6
1.5) Der Dozent/ die Dozentin stellt Beziehungen zur Praxis her (Beispiele, Gastvorträge, etc.)	stimmt nicht		stimmt	n=16 mw=3,0 md=3,0 s=0,8
1.6) Das Seminar ist eine gute Mischung aus Wissensvermittlung und Diskussion	stimmt nicht		stimmt	n=22 mw=3,9 md=4,0 s=0,4
1.7) Die Wissensvermittlung wird durch Lernmaterial (z.B. Folien, Skripte, StudOn-Angebot) sehr gut unterstützt	stimmt nicht		stimmt	n=22 mw=3,8 md=4,0 s=0,4

2. Umgang mit den Studierenden

2.1) Der Dozent/ die Dozentin verhält sich den Studierenden gegenüber freundlich und aufgeschlossen	stimmt nicht		stimmt	n=22 mw=4,0 md=4,0 s=0,0
2.2) Der Dozent/ die Dozentin motiviert zu Fragen und geht detailliert darauf ein	stimmt nicht		stimmt	n=22 mw=4,0 md=4,0 s=0,0
2.3) Die Studierenden werden außerhalb der Lehrveranstaltung gut betreut (persönlich, elektronisch)	stimmt nicht		stimmt	n=22 mw=3,9 md=4,0 s=0,3
2.5) Der Dozent/ die Dozentin unterstützt die Studierenden eingehend bei der Eigenleistung	stimmt nicht		stimmt	n=22 mw=3,7 md=4,0 s=0,5
2.6) Der Dozent/ die Dozentin gibt angemessenes Feedback	stimmt nicht		stimmt	n=22 mw=3,8 md=4,0 s=0,4

3. Kompetenzentwicklung

3.1) Fachkompetenz (z. B. Spezialwissen, fachliche Problemlösemethoden)	stimmt nicht		stimmt	n=21 mw=3,7 md=4,0 s=0,6
3.2) Sozialkompetenz (z. B. im Fachkontext eigene Positionen entwickeln, begründen und verständlich darstellen)	stimmt nicht		stimmt	n=21 mw=3,3 md=4,0 s=0,8
3.3) Personalkompetenz (z. B. realistisches Bild über mich entwickeln & Konsequenzen ziehen)	stimmt nicht		stimmt	n=18 mw=3,2 md=3,0 s=0,8

4. Schwierigkeit und Umfang

4.1) Der Schwierigkeitsgrad der Veranstaltung ist	viel zu niedrig		viel zu hoch	n=22 mw=3,2 md=3,0 s=0,4
4.2) Der Stoffumfang der Veranstaltung ist	viel zu niedrig		viel zu hoch	n=22 mw=3,2 md=3,0 s=0,5

4.3) Das Tempo der Veranstaltung ist	viel zu niedrig ----- ----- ----- ----- ----- viel zu hoch 	n=22 mw=3,1 md=3,0 s=0,6
4.4) Das Vorwissen, das in der Veranstaltung vorausgesetzt wird, ist	viel zu niedrig ----- ----- ----- ----- ----- viel zu hoch 	n=22 mw=3,1 md=3,0 s=0,4

6. Globale Veranstaltungsbeurteilung

6.2) Ich habe in der Veranstaltung gelernt	sehr wenig ----- ----- ----- ----- ----- sehr viel 	n=21 mw=4,3 md=4,0 s=0,7
--	--	--------------------------------

7. Soziodemografische Daten und Hintergrundvariablen

7.2) Das Thema der Veranstaltung ist interessant	gar nicht ----- ----- ----- ----- sehr 	n=19 mw=3,5 md=4,0 s=0,6
--	--	--------------------------------