



FRIEDRICH-ALEXANDER
UNIVERSITÄT
ERLANGEN-NÜRNBERG

FACHBEREICH WIRTSCHAFTS-
WISSENSCHAFTEN

Universität Erlangen-Nürnberg • Postfach 3931 • 90020 Nürnberg

Frau
Roya Akhavan und Stella Wolters

persönlich/vertraulich

Der Studiendekan

Prof. Dr. Karl Wilbers

Lange Gasse 20, 90403 Nürnberg
Raum 4.164

Telefon +49 911 5302-322

Fax +49 911 5302-354

studiendekan@wiso.uni-erlangen.de

www.wiso.fau.de

Auswertungsbericht Lehrveranstaltungsevaluation zur Veranstaltung Einführung in das Nachhaltigkeitsmanagement - Gruppe 1

Sehr geehrte Frau Roya Akhavan und Stella Wolters,

anbei erhalten Sie die Ergebnisse der automatisierten Auswertung der Lehrveranstaltungsevaluation im Wintersemester 2014/2015 zur Veranstaltung:

Einführung in das Nachhaltigkeitsmanagement - Gruppe 1

Für die Ergebnisse aller Items werden je nach Fragetyp die Anzahl und Verteilung der Antworten, der Mittelwert, der Median sowie die Standardabweichung angegeben. Anschließend werden die Antworten auf die offenen Fragen aufgelistet.

Bei Veranstaltungen mit einem Rücklauf von weniger als acht Fragebögen werden die offenen Antworten manuell anonymisiert (keine Darstellung der handschriftlichen Angaben). Falls dies bei Ihrer Veranstaltung der Fall ist, achten Sie bitte bei der Interpretation Ihrer Ergebnisse auf die verringerte Aussagekraft der statistischen Auswertungen.

Auf der letzten Seite des Auswertungsberichts ist eine Profillinie dargestellt, die den Mittelwert zu den Skalafragen zeichnet. Diese eignet sich zur Präsentation der Ergebnisse in der Lehrveranstaltung sowie zur Veröffentlichung der Ergebnisse im StudOn-Ordner zur Lehrveranstaltung (sofern vorhanden).

Gerne nehmen wir Ihre Verbesserungsvorschläge und Kommentierungen zum Verfahren auf.

Vielen Dank für Ihre Teilnahme an der Lehrveranstaltungsevaluation.

Mit freundlichen Grüßen

Prof. Dr. Karl Wilbers

HAUSANSCHRIFT
Lange Gasse 20
90403 Nürnberg

TELEFON
+49 911 5302-322
Telefax
+49 911 5302-354

INTERNET
www.wirtschaftspädagogik.de
www.wipaed.wiso.uni-erlangen.de

BANKVERBINDUNG
Staatsbank Landshut
Bayerische Landesbank München
Konto 30 127 92 80 (BLZ 700 500 00)

Roya Akhavan und Stella Wolters

Einführung in das Nachhaltigkeitsmanagement - Gruppe 1
Erfasste Fragebögen = 40



Globalwerte

Globalindikator

1. Planung und Darstellung



2. Umgang mit den Studierenden



3. Interessantheit und Relevanz

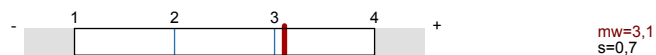

Legende

Frage

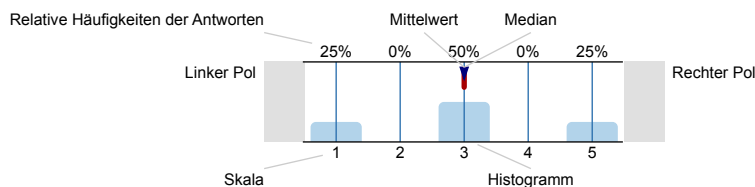

n=Anzahl
mw=Mittelwert
md=Median
s=Std.-Abw.
E.=Enthaltung

1. Planung und Darstellung

1.1) Die Übung verläuft nach einer klaren Gliederung

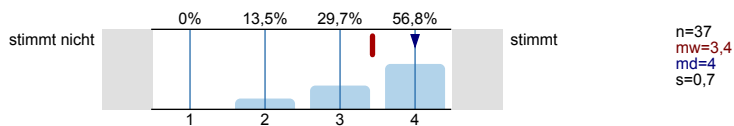

1.2) Der Inhalt ist an klar definierten Lernzielen orientiert

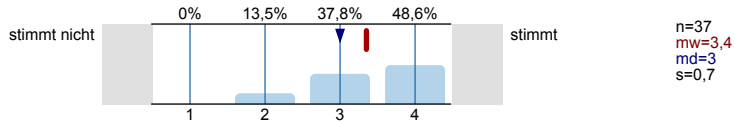

1.3) Die Übung ist gut auf die Vorlesung abgestimmt

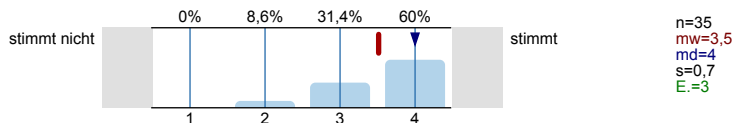

1.4) Der Dozent/ die Dozentin zeichnet sich durch eine sehr gute Wissensvermittlung aus

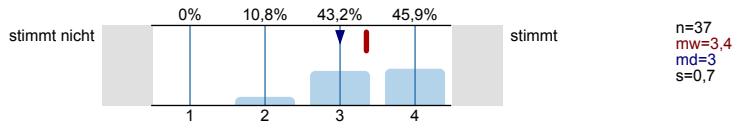

1.5) Die Wissensvermittlung wird durch Lernmaterial (z.B. Folien, Skripte, StudOn-Angebot) sehr gut unterstützt

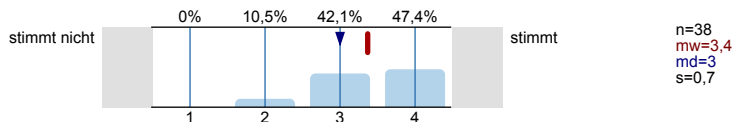

2. Umgang mit den Studierenden

2.1) Der Dozent/ die Dozentin verhält sich den Studierenden gegenüber freundlich und aufgeschlossen

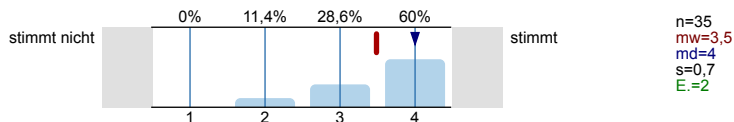

2.2) Der Dozent/ die Dozentin motiviert zu Fragen und geht detailliert darauf ein

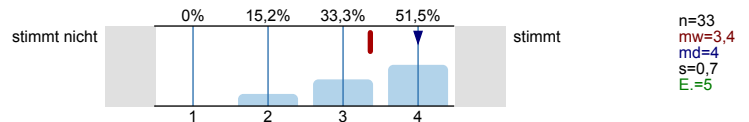

2.3) Die Studierenden werden außerhalb der Lehrveranstaltung gut betreut (persönlich, elektronisch)

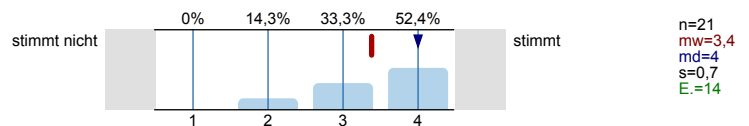

2.4) Gute/ schlechte Betreuung (siehe Frage 2.4), weil...

Schlecht weil das Stella w? zu den besten Studenten gegangen ist, die sich nicht gemeldet haben und diese aufgerufen hat.

• Das man immer regelmäßig Info-mails zu eingereichten Unterlagen etc. erhält.

Hausaufgaben, Sprechstunde...

die Hausaufgaben aus dem Internet, ist das nur mit der guten Internet macht
über die Vorlesung.

3. Interessantheit und Relevanz

3.1) Der Dozent/ die Dozentin gestaltet die Veranstaltung interessant

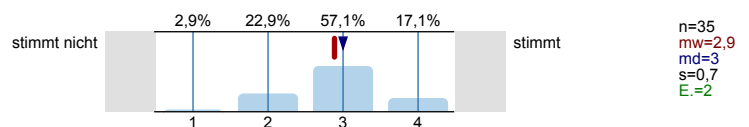

3.2) Der Dozent/ die Dozentin verdeutlicht die Verwendbarkeit und den Nutzen des behandelten Stoffes

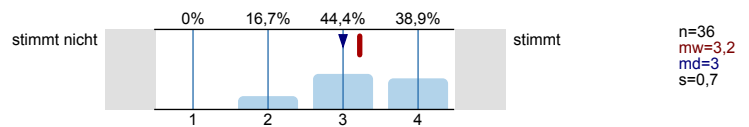

3.3) Der Dozent/ die Dozentin stellt Beziehungen zur Forschung her (z.B. Methoden, Entwicklungen, Projekte, Ergebnisse)

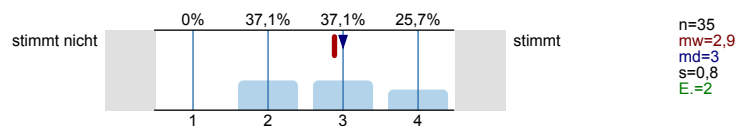

3.4) Der Dozent/ die Dozentin stellt Beziehungen zur Praxis her (Beispiele, Gastvorträge, etc.)

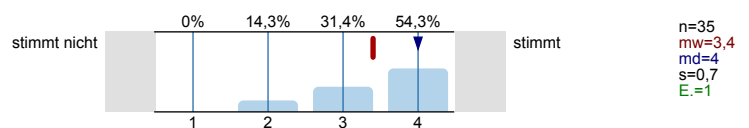

4. Schwierigkeit und Umfang

4.1) Der Schwierigkeitsgrad der Veranstaltung ist

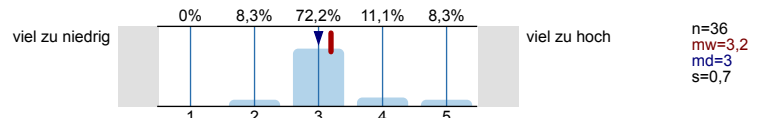

4.2) Der Stoffumfang der Veranstaltung ist

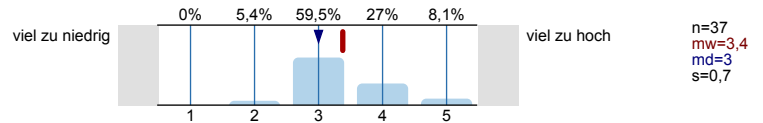

4.3) Das Tempo der Veranstaltung ist

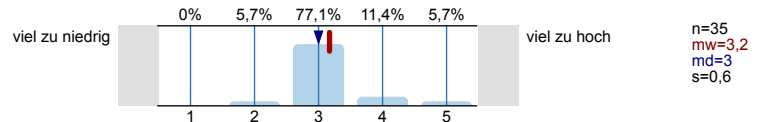

4.4) Das Vorwissen, das in der Veranstaltung vorausgesetzt wird, ist

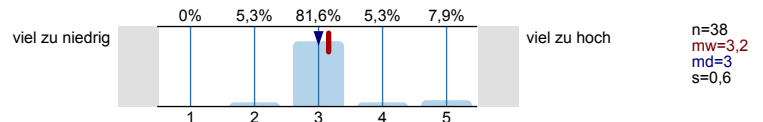

5. Selbststudium

Selbststudium ist der gesamte Arbeitsaufwand, der außerhalb der Präsenzveranstaltung/en stattfindet, z.B. Vor- und Nachbereitungszeit, Literaturrecherche, Vorbereitung von Präsentationen

5.1) Wie viele Stunden wendeten Sie bisher durchschnittlich für das Selbststudium dieser Lehrveranstaltung pro Woche auf?

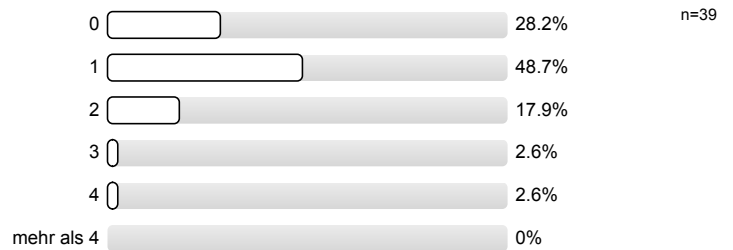

6. Globale Veranstaltungsbeurteilung

6.1) Welche Note geben Sie der Veranstaltung insgesamt?

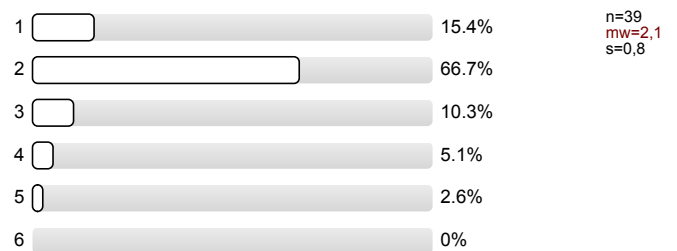

6.2) Ich habe in der Veranstaltung gelernt

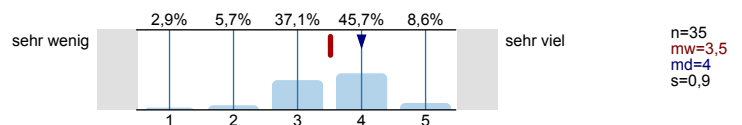

7. Soziodemografische Daten und Hintergrundvariablen

7.1) Welchen Lernstil bevorzugen Sie?

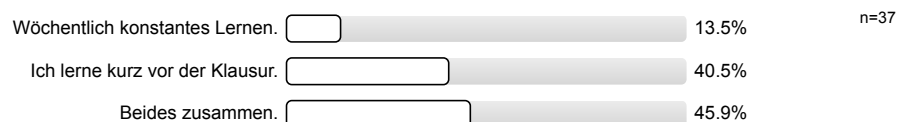

7.2) Das Thema der Veranstaltung ist interessant

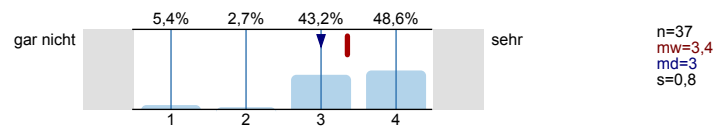

7.3) Wie oft haben Sie gefehlt?

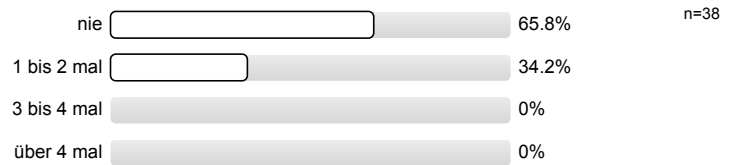

7.4) Studiengang

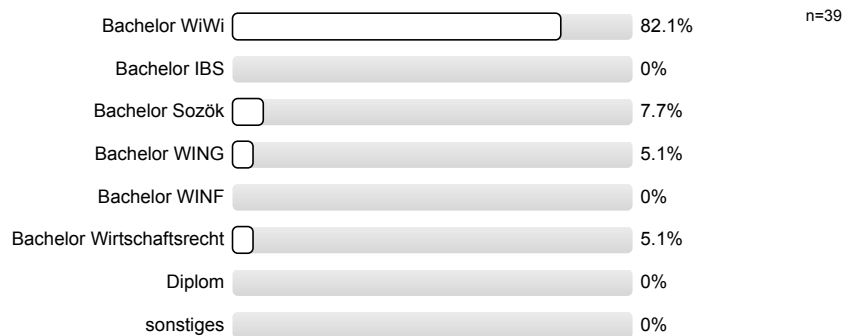

7.5) Welche Rolle spielt diese Veranstaltung in Ihrem Studium?

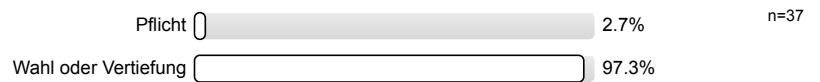

7.6) Semesteranzahl

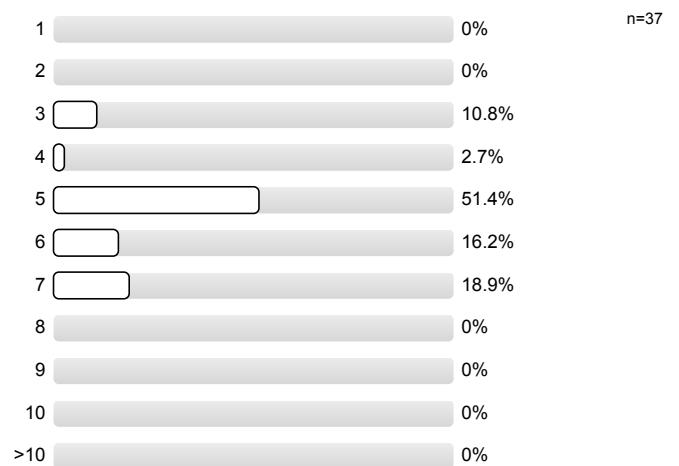

8. Abschließende Fragen

Bitte schreiben Sie deutlich und mit einem dunklen Stift, um die Lesbarkeit auch nach dem Scannen sicherzustellen.

8.1) Was ist besonders gut an der Veranstaltung?

Nah an dem Aufbau der Klausur, ergo gute Vorbereitung, Case Studies; gut abgestimmt auf Vorlesung.
Roya ist freundlich und motiviert + animiert zur Interaktion

- Praxisbeispiele von realen Unternehmen
- Abwechslung der Dozenten
- Hausaufgaben, so sieht man sich den Stoff regelmäßig an! 

Die Struktur.

Die gute Abstimmung der Übung auf die Vorlesung.

- motivierte Mitarbeiter / Manager, Experten-Team
- moderne Firmen
- aktuelle Beispiele

Die zweite Dozentin

Praxisbeispiele, Case-Studys, Wiederholung der relevanten Themen aus VL
• Roya gestaltet Übung interessant

8.2) Was ist schlecht an der Veranstaltung? Warum?

Stella kam sehr unmotiviert rüber; Studenten hatten wenig Lust daran mitzuarbeiten

nichts

zu langsam, bzw. zu lange Übungsaufgaben, die man bearbeiten soll (während der Übung)

nicht einheitliche Benennung der Stud-On Materialien

Die erste Dozentin

• Stellen wirkt motivationslos, langweilige Gestaltung

8.3) Welche Verbesserungsvorschläge haben Sie? Was könnte aus anderen Veranstaltungen übertragen werden?

mehr Motivation bei Stellen.

Kommentar: "K.A." auf der Vorderseite als Fairness bei Unterscheidung der Dozenten.

Profillinie

Teilbereich: LVE FB WiWi

Name der/des Lehrenden: Roya Akhavan und Stella Wolters

Titel der Lehrveranstaltung: Einführung in das Nachhaltigkeitsmanagement - Gruppe 1
(Name der Umfrage)

Verwendete Werte in der Profillinie: Mittelwert

1. Planung und Darstellung

1.1)	Die Übung verläuft nach einer klaren Gliederung	stimmt nicht		stimmt	n=37	mw=3,4	md=4,0	s=0,7
1.2)	Der Inhalt ist an klar definierten Lernzielen orientiert	stimmt nicht		stimmt	n=37	mw=3,4	md=3,0	s=0,7
1.3)	Die Übung ist gut auf die Vorlesung abgestimmt	stimmt nicht		stimmt	n=35	mw=3,5	md=4,0	s=0,7
1.4)	Der Dozent/ die Dozentin zeichnet sich durch eine sehr gute Wissensvermittlung aus	stimmt nicht		stimmt	n=37	mw=3,4	md=3,0	s=0,7
1.5)	Die Wissensvermittlung wird durch Lernmaterial (z.B. Folien, Skripte, StudOn-Angebot) sehr gut unterstützt	stimmt nicht		stimmt	n=38	mw=3,4	md=3,0	s=0,7

2. Umgang mit den Studierenden

2.1)	Der Dozent/ die Dozentin verhält sich den Studierenden gegenüber freundlich und aufgeschlossen	stimmt nicht		stimmt	n=35	mw=3,5	md=4,0	s=0,7
2.2)	Der Dozent/ die Dozentin motiviert zu Fragen und geht detailliert darauf ein	stimmt nicht		stimmt	n=33	mw=3,4	md=4,0	s=0,7
2.3)	Die Studierenden werden außerhalb der Lehrveranstaltung gut betreut (persönlich, elektronisch)	stimmt nicht		stimmt	n=21	mw=3,4	md=4,0	s=0,7

3. Interessantheit und Relevanz

3.1)	Der Dozent/ die Dozentin gestaltet die Veranstaltung interessant	stimmt nicht		stimmt	n=35	mw=2,9	md=3,0	s=0,7
3.2)	Der Dozent/ die Dozentin verdeutlicht die Verwendbarkeit und den Nutzen des behandelten Stoffes	stimmt nicht		stimmt	n=36	mw=3,2	md=3,0	s=0,7
3.3)	Der Dozent/ die Dozentin stellt Beziehungen zur Forschung her (z.B. Methoden, Entwicklungen, Projekte,	stimmt nicht		stimmt	n=35	mw=2,9	md=3,0	s=0,8
3.4)	Der Dozent/ die Dozentin stellt Beziehungen zur Praxis her (Beispiele, Gastvorträge, etc.)	stimmt nicht		stimmt	n=35	mw=3,4	md=4,0	s=0,7

4. Schwierigkeit und Umfang

4.1)	Der Schwierigkeitsgrad der Veranstaltung ist	viel zu niedrig		viel zu hoch	n=36	mw=3,2	md=3,0	s=0,7
4.2)	Der Stoffumfang der Veranstaltung ist	viel zu niedrig		viel zu hoch	n=37	mw=3,4	md=3,0	s=0,7
4.3)	Das Tempo der Veranstaltung ist	viel zu niedrig		viel zu hoch	n=35	mw=3,2	md=3,0	s=0,6
4.4)	Das Vorwissen, das in der Veranstaltung vorausgesetzt wird, ist	viel zu niedrig		viel zu hoch	n=38	mw=3,2	md=3,0	s=0,6

6. Globale Veranstaltungsbeurteilung

6.2) Ich habe in der Veranstaltung gelernt



n=35 mw=3,5 md=4,0 s=0,9

7. Soziodemografische Daten und Hintergrundvariablen

7.2) Das Thema der Veranstaltung ist interessant



n=37 mw=3,4 md=3,0 s=0,8