



FRIEDRICH-ALEXANDER  
UNIVERSITÄT  
ERLANGEN-NÜRNBERG

FACHBEREICH WIRTSCHAFTS-  
WISSENSCHAFTEN

Universität Erlangen-Nürnberg • Postfach 3931 • 90020 Nürnberg

Herr/Frau  
Roya Akhavan und Jens Heidingsfelder

persönlich/vertraulich

**Der Studiendekan**

Prof. Dr. Karl Wilbers

Lange Gasse 20, 90403 Nürnberg  
Raum 4.164

Telefon +49 911 5302-322

Fax +49 911 5302-354

studiendekan@wiso.uni-erlangen.de

www.wiso.fau.de

## Auswertungsbericht Lehrveranstaltungsevaluation zur Veranstaltung Einführung in das Nachhaltigkeitsmanagement - Übung 1

Sehr geehrter Herr/Sehr geehrte Frau Roya Akhavan und Jens Heidingsfelder,

anbei erhalten Sie die Ergebnisse der automatisierten Auswertung der Lehrveranstaltungsevaluation im Wintersemester 2015/16 zur Veranstaltung:

Einführung in das Nachhaltigkeitsmanagement - Übung 1

Für die Ergebnisse aller Items werden je nach Fragetyp die Anzahl und Verteilung der Antworten, der Mittelwert, der Median sowie die Standardabweichung angegeben. Anschließend werden die Antworten auf die offenen Fragen aufgelistet.

Bei Veranstaltungen mit einem Rücklauf von weniger als acht Fragebögen werden die offenen Antworten manuell anonymisiert (keine Darstellung der handschriftlichen Angaben). Falls dies bei Ihrer Veranstaltung der Fall ist, achten Sie bitte bei der Interpretation Ihrer Ergebnisse auf die verringerte Aussagekraft der statistischen Auswertungen.

Auf der letzten Seite des Auswertungsberichts ist eine Profillinie dargestellt, die den Mittelwert zu den Skalafragen zeichnet. Diese eignet sich zur Präsentation der Ergebnisse in der Lehrveranstaltung sowie zur Veröffentlichung der Ergebnisse im StudOn-Ordner zur Lehrveranstaltung (sofern vorhanden).

Gerne nehmen wir Ihre Verbesserungsvorschläge und Kommentierungen zum Verfahren auf.

Vielen Dank für Ihre Teilnahme an der Lehrveranstaltungsevaluation.

Mit freundlichen Grüßen

Prof. Dr. Karl Wilbers

HAUSANSCHRIFT  
Lange Gasse 20  
90403 Nürnberg

TELEFON  
+49 911 5302-322  
Telefax  
+49 911 5302-354

INTERNET  
www.wirtschaftspädagogik.de  
www.wipaed.wiso.uni-erlangen.de

BANKVERBINDUNG  
Staatsoberkasse Landshut  
Bayerische Landesbank München  
Konto 30 127 92 80 (BLZ 700 500 00)

# Roya Akhavan und Jens Heidingsfelder

Einführung in das Nachhaltigkeitsmanagement - Übung

1



## Globalwerte

### Globalindikator

1. Planung und Darstellung

2. Umgang mit den Studierenden

3. Interessanztheit und Relevanz

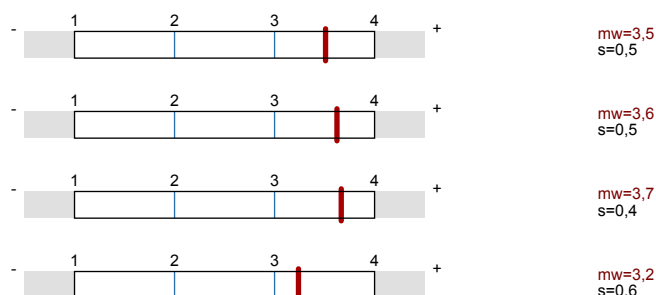

### Legende

Fragetext

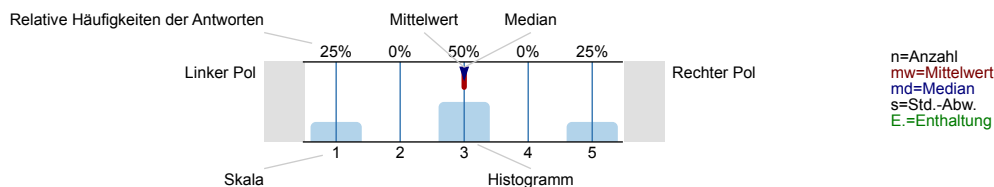

## 1. Planung und Darstellung

1.1) Die Übung verläuft nach einer klaren Gliederung

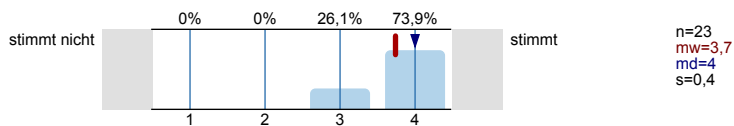

1.2) Der Inhalt ist an klar definierten Lernzielen orientiert

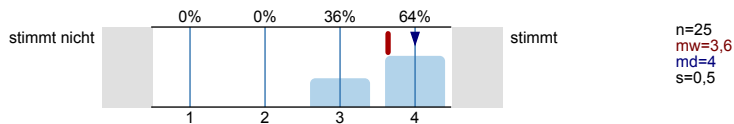

1.3) Die Übung ist gut auf die Vorlesung abgestimmt

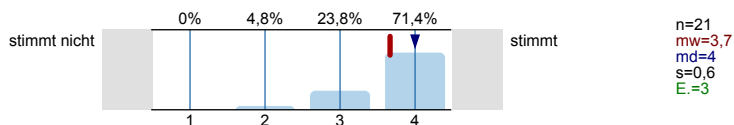

1.4) Der Dozent/ die Dozentin zeichnet sich durch eine sehr gute Wissensvermittlung aus

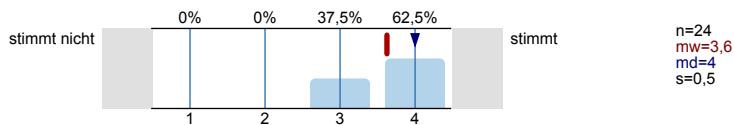

1.5) Die Wissensvermittlung wird durch Lernmaterial (z.B. Folien, Skripte, StudOn-Angebot) sehr gut unterstützt

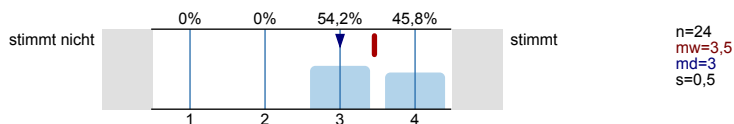

## 2. Umgang mit den Studierenden

2.1) Der Dozent/ die Dozentin verhält sich den Studierenden gegenüber freundlich und aufgeschlossen

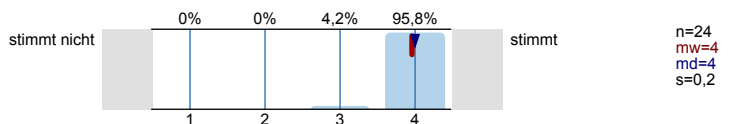

2.2) Der Dozent/ die Dozentin motiviert zu Fragen und geht detailliert darauf ein

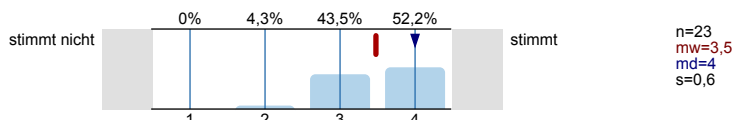

2.3) Die Studierenden werden außerhalb der Lehrveranstaltung gut betreut (persönlich, elektronisch)

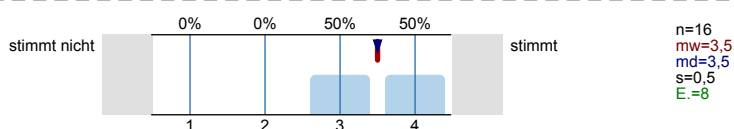

2.4) Gute/ schlechte Betreuung (siehe Frage 2.3), weil...

Bereitstellung der Folien der Übungspräsentation

bretes StudOn-Angebot  
Dort auch Lösungen

noch nicht in Anspruch genommen

### 3. Interessantheit und Relevanz

3.1) Der Dozent/ die Dozentin gestaltet die Veranstaltung interessant

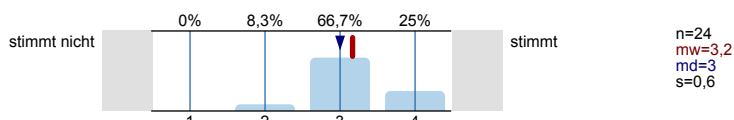

3.2) Der Dozent/ die Dozentin verdeutlicht die Verwendbarkeit und den Nutzen des behandelten Stoffes

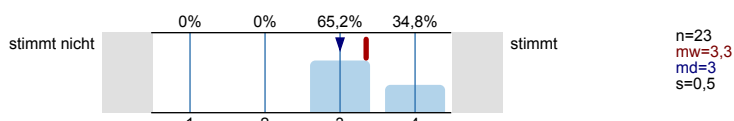

3.3) Der Dozent/ die Dozentin stellt Beziehungen zur Forschung her (z.B. Methoden, Entwicklungen, Projekte, Ergebnisse)

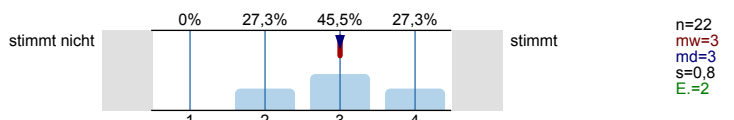

3.4) Der Dozent/ die Dozentin stellt Beziehungen zur Praxis her (Beispiele, Gastvorträge, etc.)

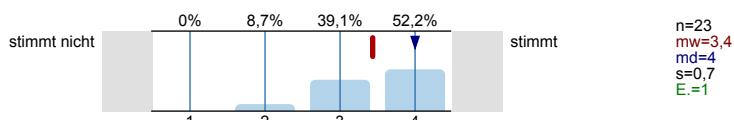

### 4. Schwierigkeit und Umfang

4.1) Der Schwierigkeitsgrad der Veranstaltung ist

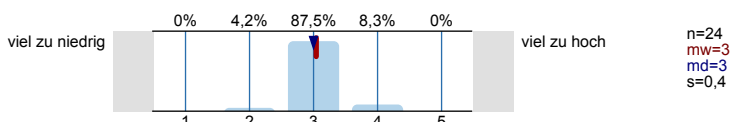

4.2) Der Stoffumfang der Veranstaltung ist

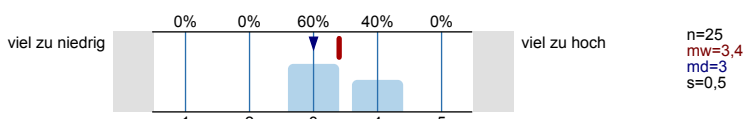

4.3) Das Tempo der Veranstaltung ist

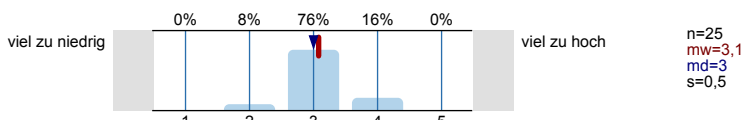

4.4) Das Vorwissen, das in der Veranstaltung vorausgesetzt wird, ist

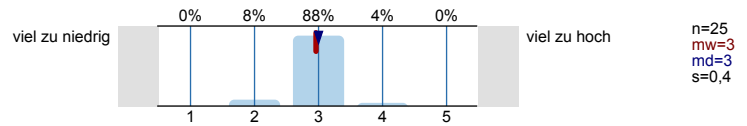

### 5. Selbststudium

**Selbststudium** ist der gesamte Arbeitsaufwand, der außerhalb der Präsenzveranstaltung/en stattfindet, z.B. Vor- und Nachbereitungszeit, Literaturrecherche, Vorbereitung von Präsentationen

5.1) Wie viele Stunden wendeten Sie bisher durchschnittlich für das Selbststudium dieser Lehrveranstaltung pro Woche auf?

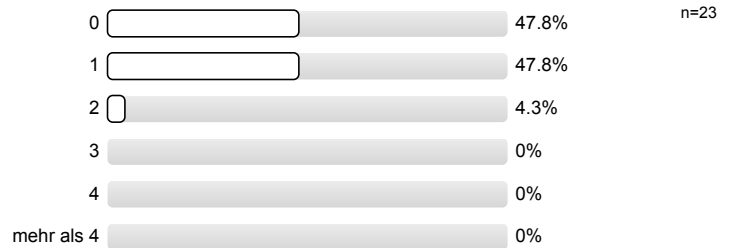

### 6. Globale Veranstaltungsbeurteilung

6.1) Welche Note geben Sie der Veranstaltung insgesamt?

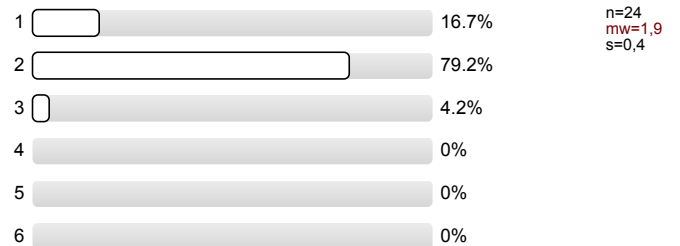

6.2) Ich habe in der Veranstaltung gelernt

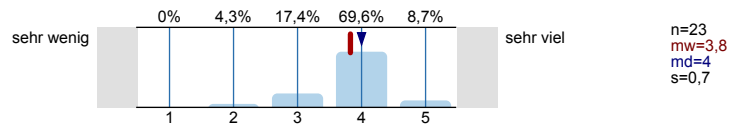

### 7. Soziodemografische Daten und Hintergrundvariablen

7.1) Welchen Lernstil bevorzugen Sie?

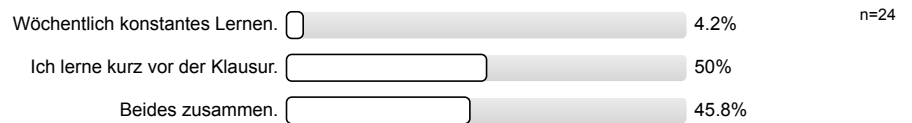

7.2) Das Thema der Veranstaltung ist interessant

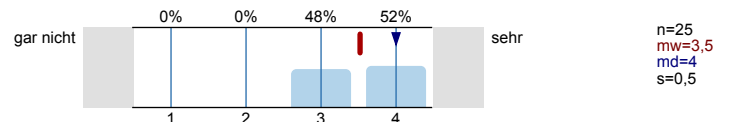

7.3) Wie oft haben Sie gefeilt?

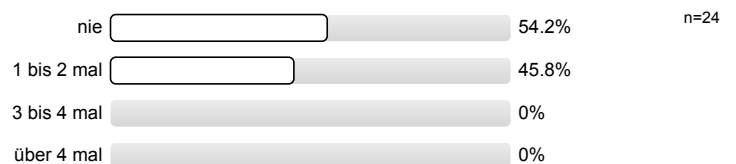

7.4) Studiengang

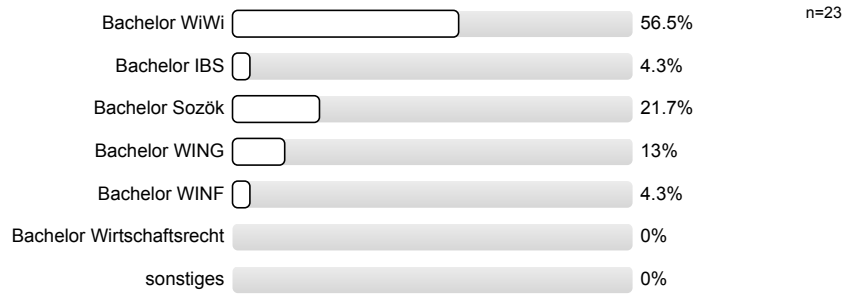

7.5) Welche Rolle spielt diese Veranstaltung in Ihrem Studium?

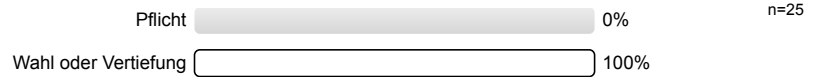

7.6) Semesteranzahl

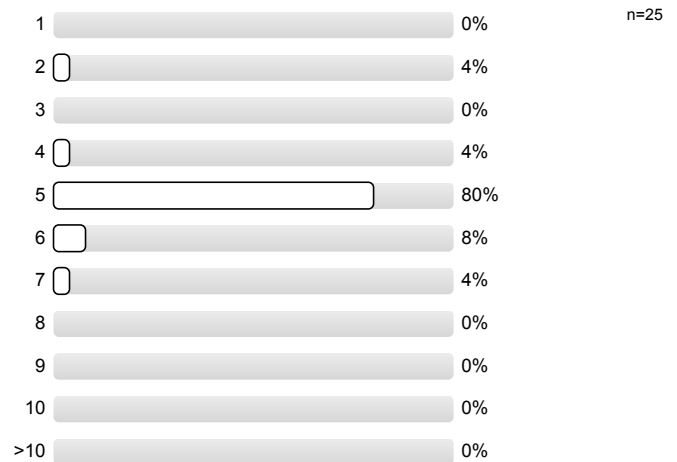

8. Abschließende Fragen

Bitte schreiben Sie deutlich und mit einem dunklen Stift, um die Lesbarkeit auch nach dem Scannen sicherzustellen.

8.1) Was ist besonders gut an der Veranstaltung?

Das Thema Nachhaltigkeit

Freundlichkeit  
erst selbst nachdenken, dann Lösung, nicht nur pures Mitschreiben

Dozenten

Case Studies sind interessant und verständlicher  
~~aber nicht~~ des Stoffes und gut angeordnet

8.2) Was ist schlecht an der Veranstaltung? Warum?

~~Wird~~ → wenn es heißt alle Lsg. zur Übung werden online gestellt, wäre es nett, wenn das auch so umgesetzt werden würde!

→ nur 1x nicht da und habe die Klausuraufg. verpasst ⇒ wird auch auf Nicht!

Alle Lösungen der Übung werden online gestellt. Nur wenn man 1 Mal fehlt wird eine Klausuraufgabe besprochen, die nicht online gestellt wird, und auch nicht auf Anfrage verschickt wird.

Schlechtes WLAN

Zu häufiges Lüften

Schlechtes WLAN

8.3) Welche Verbesserungsvorschläge haben Sie? Was könnte aus anderen Veranstaltungen übertragen werden?

Prüfungsaufgaben ordentlich bearbeiten! Nicht nur Inhalt verbessern.

Mehr Videos etc vgl S: ICT

Raum mit besserem WLAN

# Profillinie

Teilbereich: LVE FB WiWi

Name der/des Lehrenden: Roya Akhavan und Jens Heidingsfelder  
 Titel der Lehrveranstaltung: Einführung in das Nachhaltigkeitsmanagement - Übung 1  
 (Name der Umfrage)

Verwendete Werte in der Profillinie: Mittelwert

## 1. Planung und Darstellung

1.1) Die Übung verläuft nach einer klaren Gliederung	stimmt nicht					stimmt	n=23	mw=3,7	md=4,0	s=0,4
1.2) Der Inhalt ist an klar definierten Lernzielen orientiert	stimmt nicht					stimmt	n=25	mw=3,6	md=4,0	s=0,5
1.3) Die Übung ist gut auf die Vorlesung abgestimmt	stimmt nicht					stimmt	n=21	mw=3,7	md=4,0	s=0,6
1.4) Der Dozent/ die Dozentin zeichnet sich durch eine sehr gute Wissensvermittlung aus	stimmt nicht					stimmt	n=24	mw=3,6	md=4,0	s=0,5
1.5) Die Wissensvermittlung wird durch Lernmaterial (z.B. Folien, Skripte, StudOn-Angebot) sehr gut unterstützt	stimmt nicht					stimmt	n=24	mw=3,5	md=3,0	s=0,5

## 2. Umgang mit den Studierenden

2.1) Der Dozent/ die Dozentin verhält sich den Studierenden gegenüber freundlich und aufgeschlossen	stimmt nicht					stimmt	n=24	mw=4,0	md=4,0	s=0,2
2.2) Der Dozent/ die Dozentin motiviert zu Fragen und geht detailliert darauf ein	stimmt nicht					stimmt	n=23	mw=3,5	md=4,0	s=0,6
2.3) Die Studierenden werden außerhalb der Lehrveranstaltung gut betreut (persönlich, elektronisch)	stimmt nicht					stimmt	n=16	mw=3,5	md=3,5	s=0,5

## 3. Interessantheit und Relevanz

3.1) Der Dozent/ die Dozentin gestaltet die Veranstaltung interessant	stimmt nicht					stimmt	n=24	mw=3,2	md=3,0	s=0,6
3.2) Der Dozent/ die Dozentin verdeutlicht die Verwendbarkeit und den Nutzen des behandelten Stoffes	stimmt nicht					stimmt	n=23	mw=3,3	md=3,0	s=0,5
3.3) Der Dozent/ die Dozentin stellt Beziehungen zur Forschung her (z.B. Methoden, Entwicklungen, Projekte,	stimmt nicht					stimmt	n=22	mw=3,0	md=3,0	s=0,8
3.4) Der Dozent/ die Dozentin stellt Beziehungen zur Praxis her (Beispiele, Gastvorträge, etc.)	stimmt nicht					stimmt	n=23	mw=3,4	md=4,0	s=0,7

## 4. Schwierigkeit und Umfang

4.1) Der Schwierigkeitsgrad der Veranstaltung ist	viel zu niedrig					viel zu hoch	n=24	mw=3,0	md=3,0	s=0,4
4.2) Der Stoffumfang der Veranstaltung ist	viel zu niedrig					viel zu hoch	n=25	mw=3,4	md=3,0	s=0,5
4.3) Das Tempo der Veranstaltung ist	viel zu niedrig					viel zu hoch	n=25	mw=3,1	md=3,0	s=0,5
4.4) Das Vorwissen, das in der Veranstaltung vorausgesetzt wird, ist	viel zu niedrig					viel zu hoch	n=25	mw=3,0	md=3,0	s=0,4



## 6. Globale Veranstaltungsbeurteilung

6.2) Ich habe in der Veranstaltung gelernt



n=23 mw=3,8 md=4,0 s=0,7

## 7. Soziodemografische Daten und Hintergrundvariablen

7.2) Das Thema der Veranstaltung ist interessant



n=25 mw=3,5 md=4,0 s=0,5